



Анкета про спостереження невпізнаних об'єктів або явищ

Ця анкета заповнюється з метою документального підтвердження спостереження об'єкта або явища, яке не вдається ідентифікувати як природне чи техногенне явище. Анкета заповнюється максимально цілісно друкованими буквами.

1. Дані про особистість, що спостерігала невпізнаний об'єкт чи явище

(якщо особистостей декілька – то заповнюється декілька анкет):

Прізвище _____ Ім'я _____
 Дата, місяць, рік народження 16.01.1953 Поштова адреса Г. ЛЬВОВ,
УЛ. ХУДОЖЕСТВЕННАЯ
 Моб. тел. +380 _____ Ел. пошта _____
 Чи були інші очевидці, що спостерігали цей об'єкт або явище? (Так/Ні) НІТ
 Вкажіть, як саме з ними зв'язатись _____

2. Дані про спостереження:

При необхідності всю історію, максимально цілісно, на скільки це можливо, а також малюнки до неї, можна вказати на окремому чистому листі!

Дата спостереження: точна: 15.03.2007р., приблизна _____ пора року _____ р.
 Де саме ви знаходились в момент спостереження (вказіть з прив'язкою до місцевості)? В
САМОЛЁТЕ РЕИС "ТРИПОЛИ-КИЕВ"
 Район прояву на думку очевидця ИОНИЧЕСКОЕ МОРЕ, Р-ОН
ГРЕЦИИ

Погодні умови:

Хмарність	Чисте небо		Легкі хмари	<input checked="" type="checkbox"/>	Хмарно		Пітьма	
Температура	Холодно	<input checked="" type="checkbox"/>	Прохолодно		Тепло		Жарко	
Вітер	Штиль		Легкий бриз		Помірний		Сильний	
Опади	Сухо	<input checked="" type="checkbox"/>	Туман		Дощ		Сніг	
На небі	Зорі		Місяць		Планети		Сонце	<input checked="" type="checkbox"/>

3. Технічні характеристики спостереження:

Кількість явищ або об'єктів 1+1
 Форма ДИСК+ШАРЬ И СИГАРА Чи спостерігалася зміна форми (Так/Ні) НІТ
 Колір БЕЛЫЕ, КАК ПЛАЗМА Чи спостерігалися зміни в кольорі (Так/Ні) НІТ
 Шум — Запах —
 Світлові ефекти і їх колір _____

Час спостереження: початок точний _____ : _____ , приблизний 12:00 ;

кінець точний _____ : _____ , приблизний 12:03 .

Загальний час спостереження: _____ годин 3 хвилин _____ секунд

Ви бачили момент появи? (Так/Ні) НІТ Момент зникнення? (Так/Ні) ДА

Опишіть, чи чудовою була видимість в районі спостереження (вказіть, що обмежувало огляд, або наприклад ви знаходились в приміщенні)? ВИДИМОСТЬ НОРМАЛЬНАЯ

НЕЗНАЧИТЕЛЬНАЯ ГРЯЗЬ НА СТЕКЛЕ ИЛЛЬМИНАТОРА

Чи перетинав візуально об'єкт або явище атмосферні чи наземні об'єкти, якщо так, то як саме? ДА

НА ЗЕМНЬЕ

Характер руху явищ або об'єктів:

Траєкторія	Швидкість
Горизонтальна	Постійна
Вертикальна	Сповільнення
Діагональна	Пришвидшення
Дугоподібна	Завис
Хаотична	Перемінна

Траєкторія:

Вкажіть літеру «А» на діаграмі (1), позначив висоту об'єкта(ів) або явища над горизонтом спочатку спостереження і «Б» – в кінці спостереження. Аналогічно позначте літерою «А» на зовнішньому крузі компасу (2) напрям, в якому ви бачили об'єкти спочатку, і «Б» – в кінці спостереження.

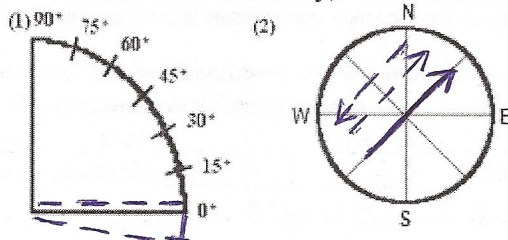

Якщо це занадто складно, вкажіть розташування відносно відомих вам об'єктів.

Розмір:

Якщо об'єкти тримати в витягнутій руці, то який із них міг мав би такий же видимий розмір?

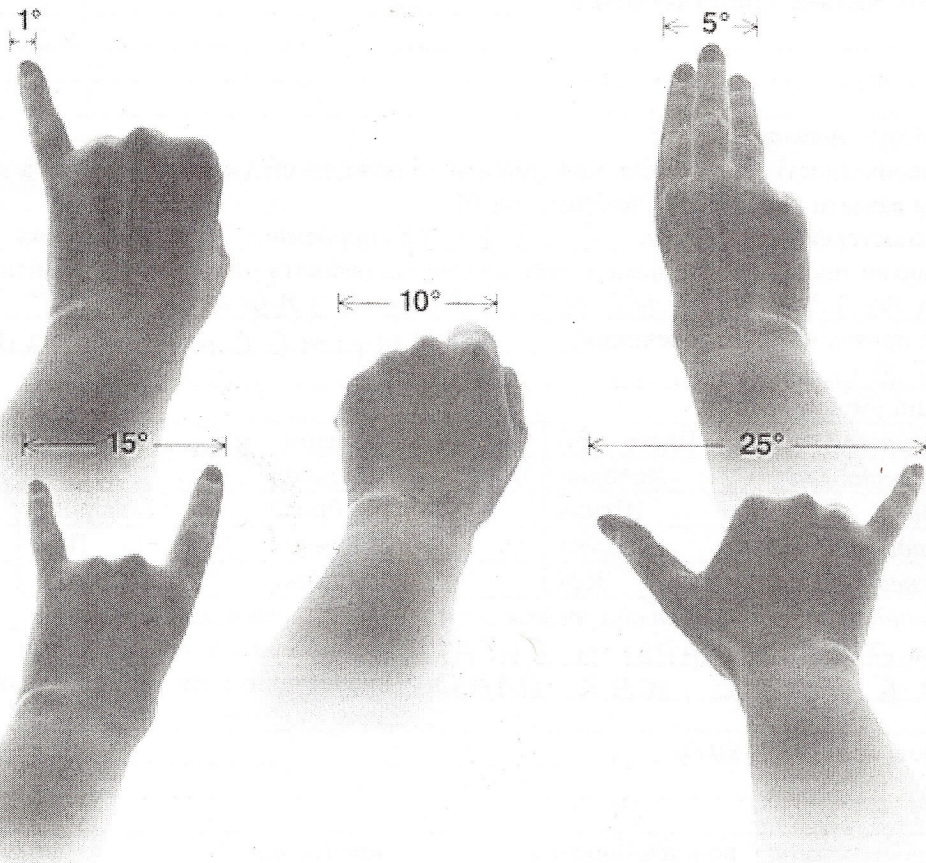

Кутовий розмір явища або об'єкта 3 ° або вказати в порівнянні з Місяцем чи іншими об'єктами

Якщо є можливість вказати лінійний (діаметральний) розмір, то вкажіть _____

Якщо є бажання зробити рисунок або описати спостереження більш детально – зробіть це на окремому листі, а якщо є фото чи відео, необхідно надати їх копію в оригіналі з EXIF!

Вкажіть тип камери PANASONIC NV-GS27GC (OPTICAL ZOOM 30x)

Фокусна відстань _____ Чи використовувалась діафрагма (Так/Ні) НІТ

Які фільтри використовувались _____ Чи використовувалась витримка (Так/Ні) НІТ

Час доби: ранок __, день V, вечір __, ніч __. Камера знаходилась на штативі (Так/Ні) НІТ

4. Матеріальний вплив:

Як бачили об'єкт або явище низько над поверхнею землі, то вкажіть приблизно висоту зависання над землею від _____ м і до _____ м. Якщо ви помітили якісь матеріальні сліди після зникнення явища в місці появи низько над поверхнею, опишіть це _____

Якщо ви помітили незвичайні ефекти в поведінці людей, тварин, електроприладів, інших навколишніх предметів, опишіть це _____

Чи був вплив об'єкту чи явища на Вас або інших очевидців, якщо так, то який? _____

Чи залишились сліди впливу об'єкта або явища на вашому тілі? _____

Ваш психологічний стан на момент спостереження? УЖИВЛЕНИЕ

5.Доповнення:

Опишіть більш детально спостереження: 15.03.2007г около 12ч дня я
НАХОДИЛСЯ НА БОРТУ АВИАЛАЙНЕРА, ЛЕТЕВШИЙ
РЕЙСОМ „ТРИПОЛИ-КИЕВ“ НА ВЫСОТЕ 10,5 км
СО СКОРОСТЬЮ 830 км/ч. С СОБОЙ БЫЛА ВИДЕОКАМЕРА
ПРОЛЕТЕВ ИОНИЧЕСКОЕ МОРЕ И НАХОДЯСЯ НАД
ГРЕЦЕЙ (ПРИМ. ЦЕНТР СТРАНЫ), Я ЗАМЕТИЛ ЯРКИЙ
ИСТОЧНИК СВЕТА В НЕСКОЛЬКИХ КМ ОТ САМОЛЁТА,
КОТОРЫЙ СПЕРВА ПРИНЯЯ ЗА ОТРАЖЕНИЕ ОЗЕРА.
ПРИСМОТРЕВШИСЬ, Я ПОНЯЛ, ЧТО НАБЛЮДАЮ БЕЛЫЙ
ДИСКООБРАЗНЫЙ ОБЪЕКТ, КОТОРЫЙ ЛЕТЕЛ СЛЕВА
ОТ САМОЛЁТА ОДИНАКОВЫМ КУРСОМ И С ОДИНАКО-
ВОЙ СКОРОСТЬЮ НИЖЕ НА ПАРУ КМ. НИЖЕ И СЗАДИ
ДИСКА ПО ДИАГОНАЛИ СОПРОВОЖДАЛА ГРУППА ШАРОВ
БЕЛЕСОГО ЦВЕТА. ДИСК НАБЛЮДАЛСЯ ПАРУ МИНУТ,
ПОКА САМОЛЁТ НЕ ИЗМЕНИЛ КУРС ПРАВЕЕ. ЧЕРЕЗ
МИНУТУ МНОЙ БЫЛ ЗАМЕЧЕН ВТОРОЙ ЯРКИЙ ИСТОЧ-
НИК СВЕТА ИДЕНТИЧНОГО БЕЛОГО ЦВЕТА ТАКЖЕ
В НЕСКОЛЬКИХ КМ, КОТОРЫЙ ЛЕТЕЛ НА ОДНОЙ ВЫСОТЕ
ВСТРЕЧНЫМ КУРСОМ. ВТОРОЙ ОБЪЕКТ ИМЕЛ ФОРМУ
ПРЯМОУГОЛЬНОЙ СИГАРЫ С ПРЯМЫМИ ТОРЦАМИ. ЗА 10
СЕК НАБЛЮЖЕНИЯ ОБЪЕКТ ПРОКРУТИЛСЯ 3 РАЗА

В ГОРИЗОНТАЛЬНОЙ ПРОЕКЦИИ. ИНВЕРСИОННЫЕ СЛЕДЫ
ОТ... ЛЕТЯЩИХ... ОБЪЕКТОВ... НЕ НАБЛЮДАЛИСЬ...
Заповнив цю анкету, Ви бажаєте, щоб особисті дані із анкети були конфіденційними чи публічними?
Конфіденційні Публічні Дата заповнення 26.06.2007г.

Місце для рисунків:

1)

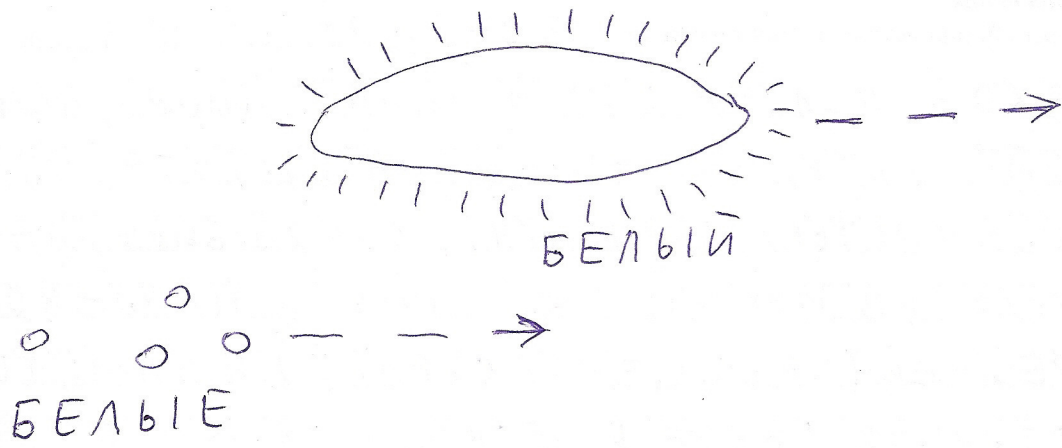

2)

