

**II Международная  
конференция  
«Экстрасенс'2012»  
14.04.2012, Киев, Украина**



# **АНОМАЛЬНЫЕ ЯВЛЕНИЯ И ЧЕЛОВЕЧЕСКОЕ СОЗНАНИЕ**

**Билык А.С., к.т.н., доц.,  
Глава УНИЦА «Зонд» при  
ФАКС НТУУ «КПИ», Киев,  
Украина**



## **Типология аномальных явлений, исследуемых УНИЦА «Зонд»**

**“Если не существует  
физического закона, который  
бы напрямую запрещал какое-  
либо явление, оно скорее  
всего, будет со временем  
найдено”. *М.Каку***



**Украинский научно-исследовательский Центр изучения аномалий «Зонд»** - организация, которая с 2004 года занимается научным изучением аномальных явлений в Украине и является интеллектуальным приемником Комиссии по изучению аномальных явлений в окружающей среде, которая была создана по приказу главы НАНУ Б.Е. Патона и действовала при НТО РЭС им. Попова с 1981 по 1991 год под руководством академика Г.С. Писаренко.



**Определение:**

**Аномальные явления** – неперiodические быстропротекающие явления в окружающей среде, параметры или характеристики которых не могут быть пояснены в рамках современных научных представлений.

**Парадигма:** исследование аномальных явлений научными методами, апробация теорий, формирование новой научной картины Мира.





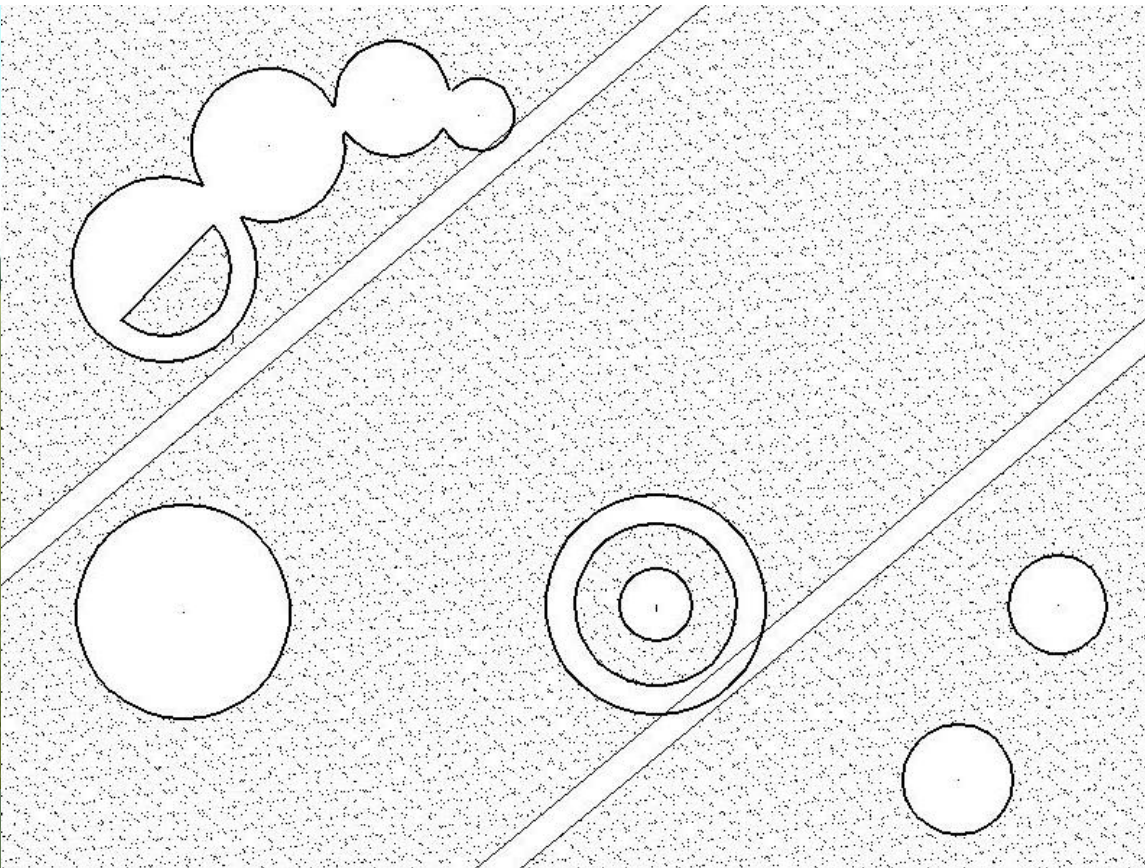

**Исследование кругов на  
полях в с.Кордышевка  
Винницкой области,  
25.6.2011**



## **Факторы аномальности:**

- **изменение  
направления роста  
пшеницы в узлах**
- **отверстия в грунте**
- **остаточные  
эффекты  
воздействия на био  
и техносистемы**





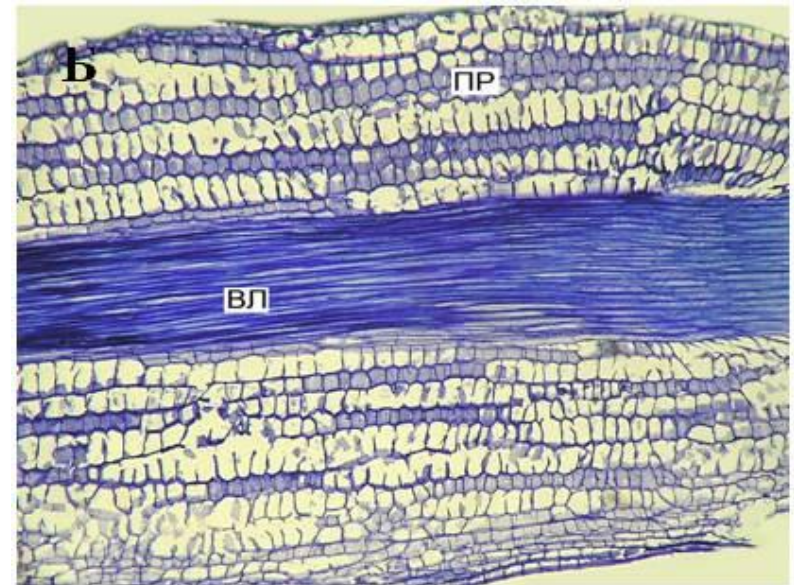
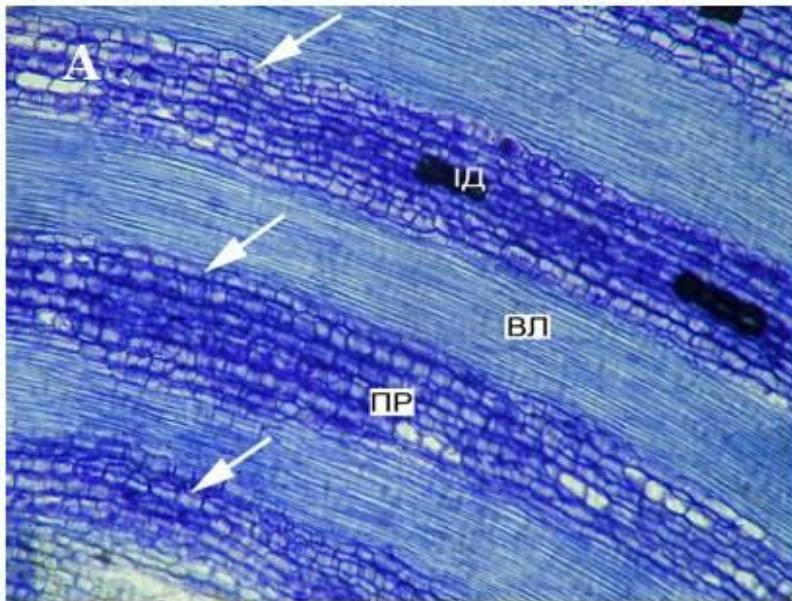

**Строение тканей пшеницы  
в узле**  
а,в,д,е – опытные образцы;  
б,г – контрольные образцы



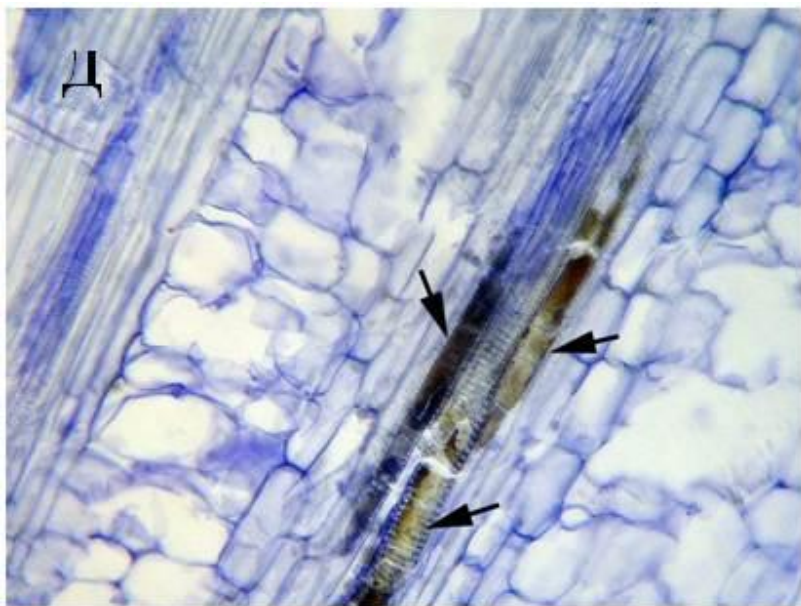
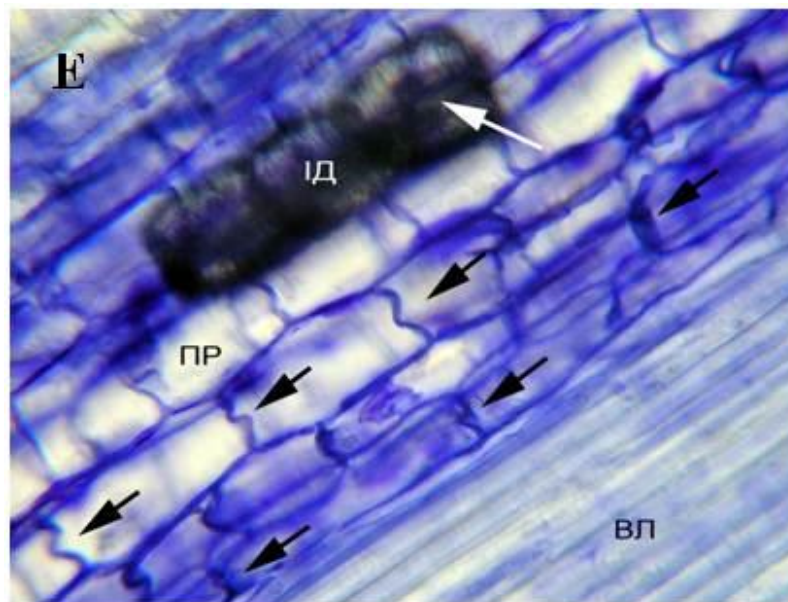
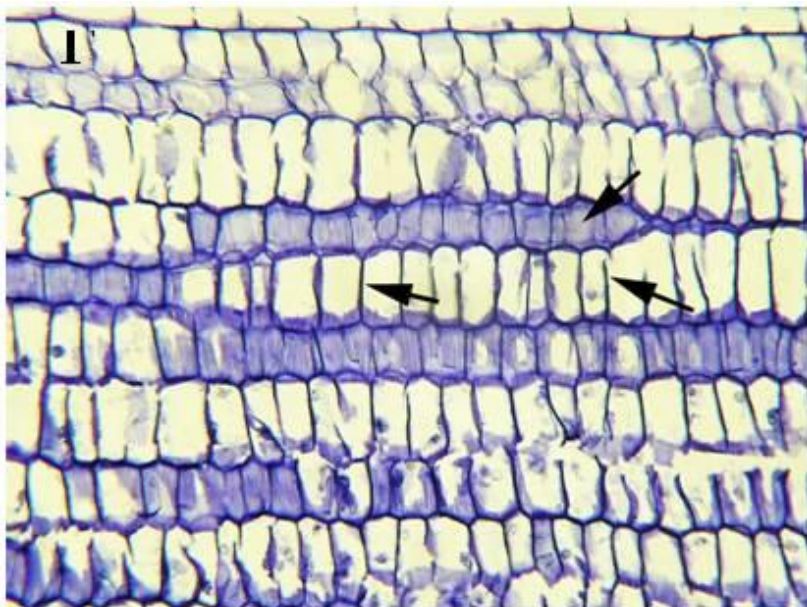

**Закупорка сосудов опытных образцов полифенольными соединениями**

**Клеточные изменения произошли вследствие неизвестного, предположительно СВЧ воздействия**

# Апостериорное исследование полтергейста 2008-2010 гг. на площади Победы в Киеве

Факторы  
аномальности:

- Перемещение, появление, изменение предметов
- Возгорания
- Наблюдение фантомов
- Коммуникационная составляющая

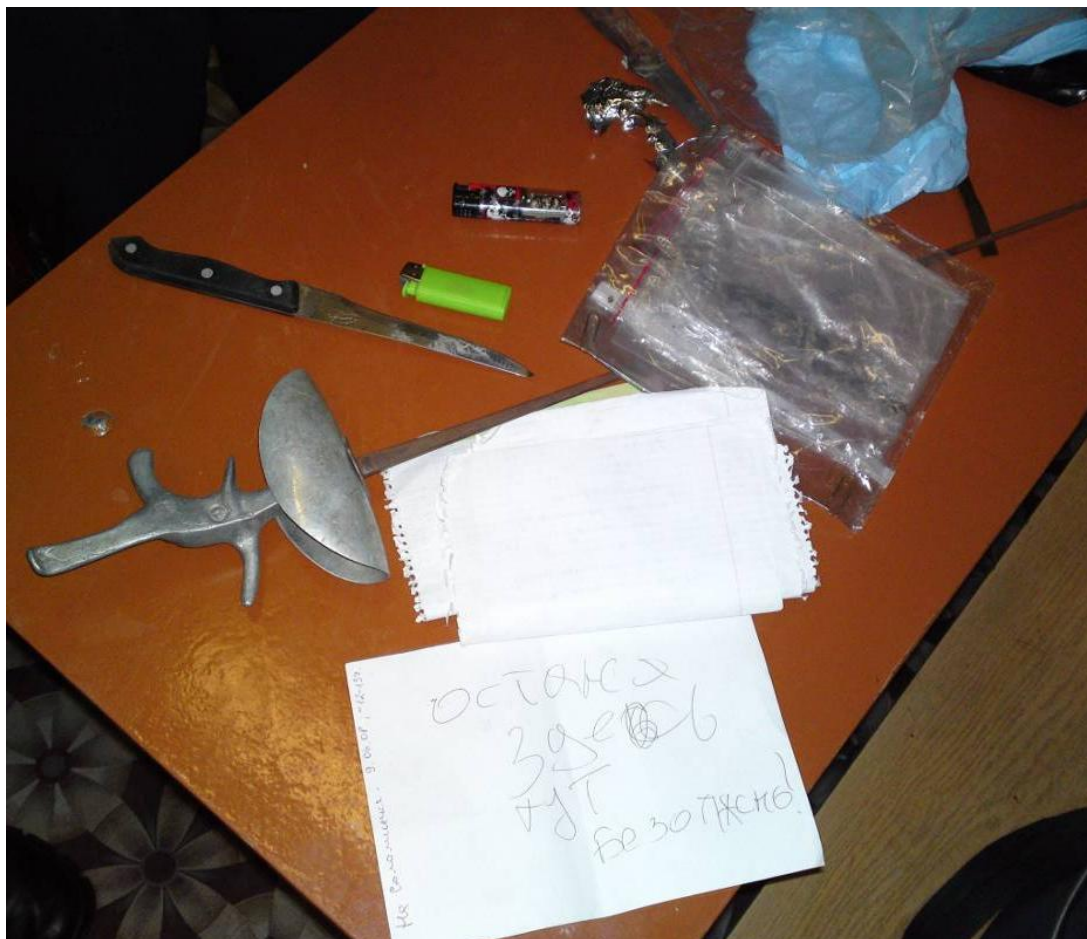



# Исследование АЗ в с.Грузьке Киевской области



## Факторы аномальности:

- Спонтанное перемещение людей в пространстве
- Попадание в нехарактерную местность
- Дезориентация
- «Дурная слава»





**Хронометрия в АЗ**

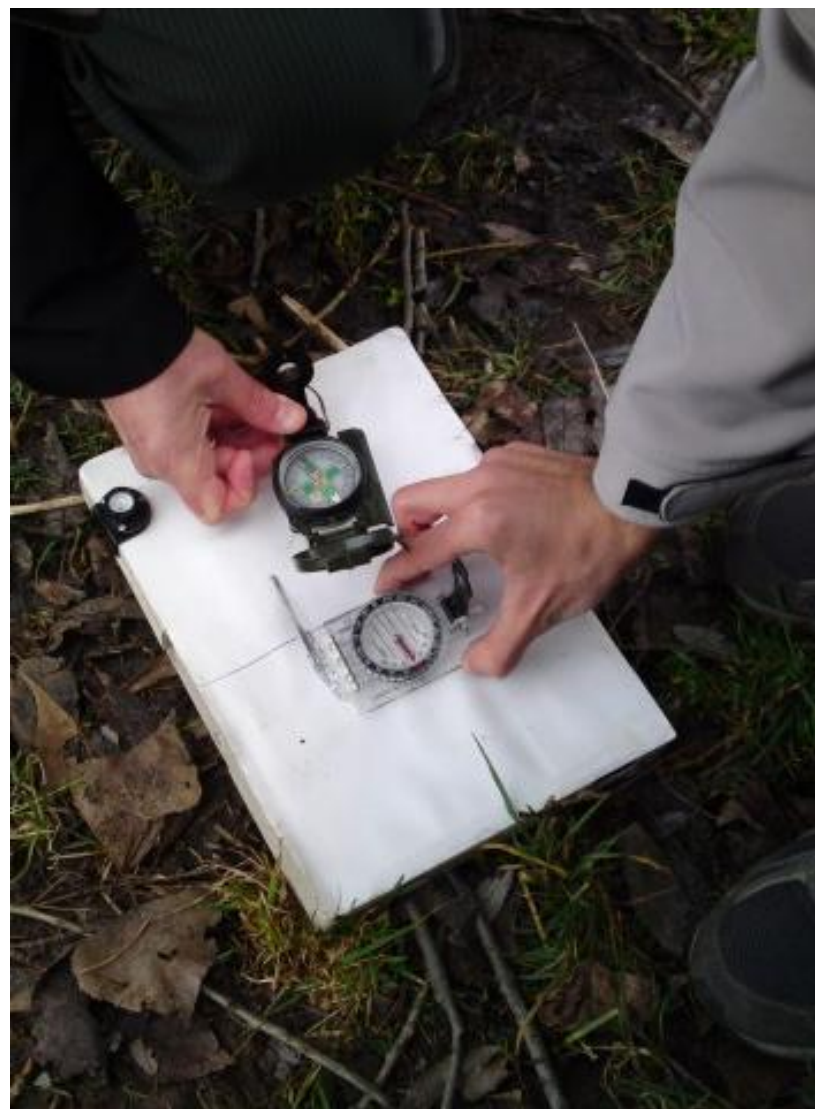

**Замеры компасом на  
стабилизационной платформе**

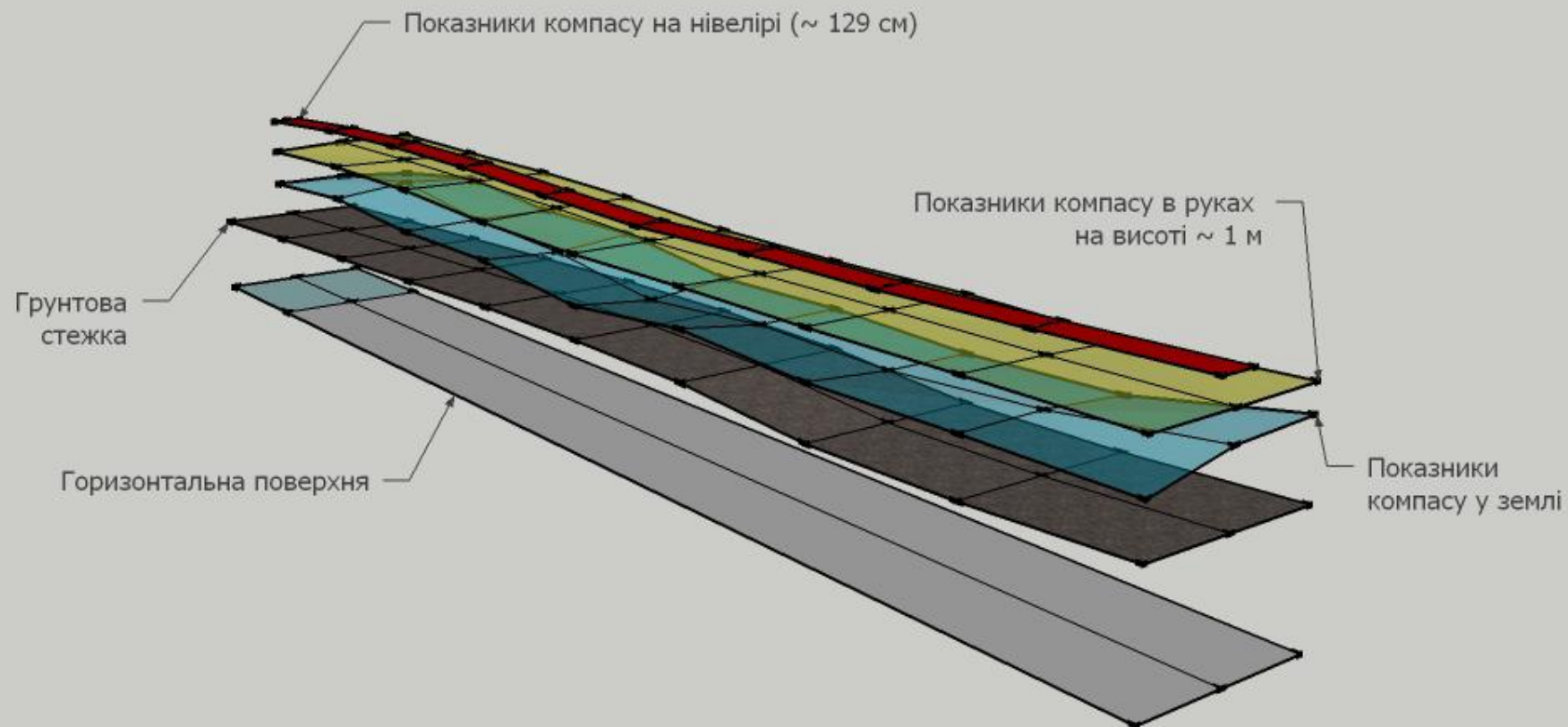

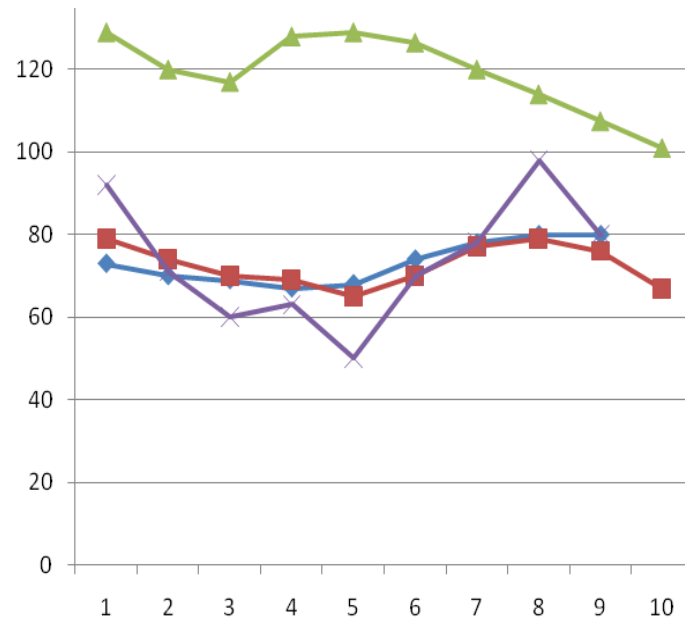
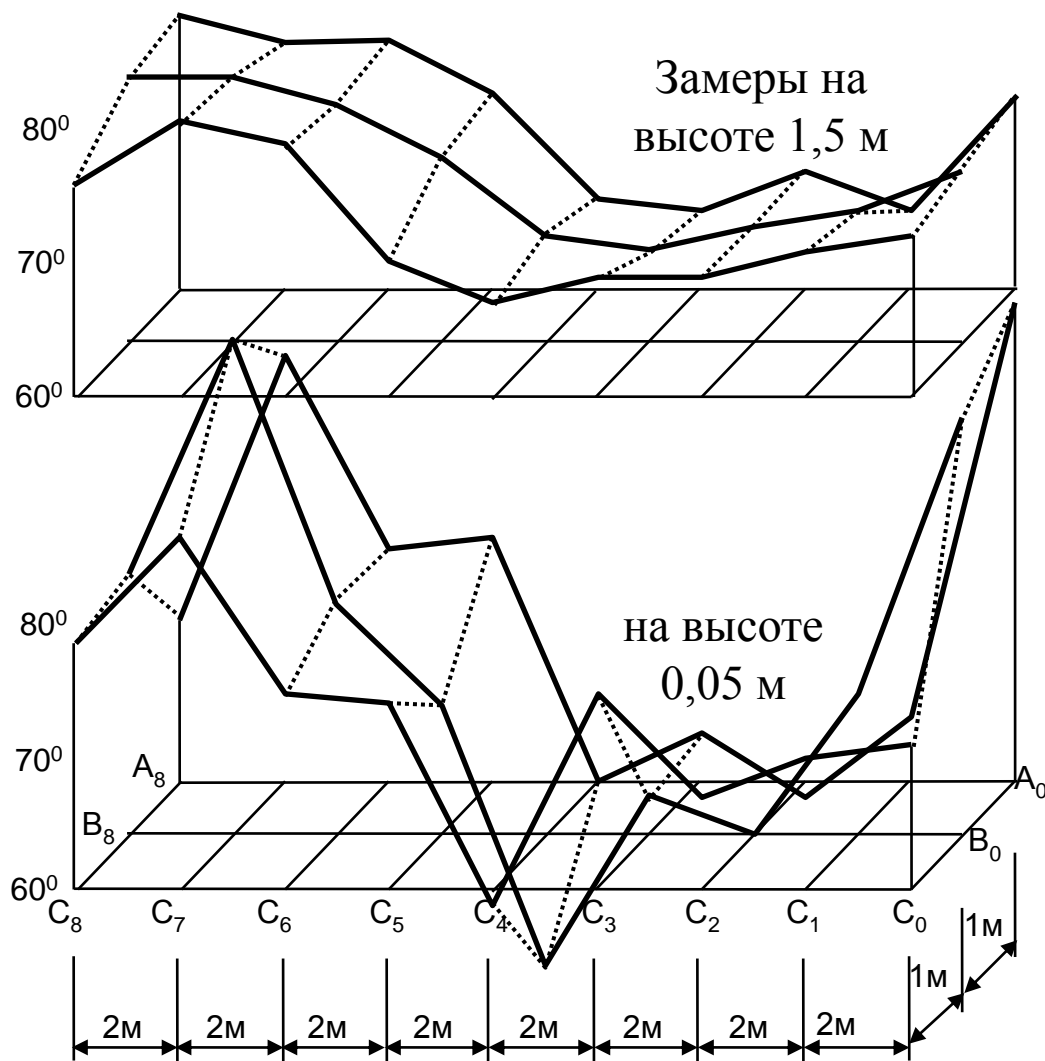

**Пространственное  
аномальное  
изменение градиента  
постоянного э.м.поля  
в зоне**





## **Современный этап исследований человеческого сознания**

**«Мы сепарабельны (разделены) в  
своих физических телах,  
но в какой-то мере несепарабельны  
по чувствам и еще более — по  
мыслям». С.Доронин**

## Философия:

**Сознание** - одна из форм, в которой объективная действительность отражается в психике человека

## Психология:

**Сознание** - состояние психической жизни человека, выражающееся в субъективной переживаемости событий внешнего мира и жизни самого индивида

## Эволюция парадигмы:

**Сознание** - высшая форма отражения объективной реальности, свойственная человеку

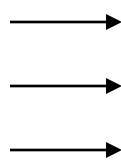

**Сознание** - способность направлять свое внимание на предметы внешнего мира и одновременно сосредоточиваться на состояниях внутреннего духовного опыта

# Исследования свойств сознания, связанных с мозговой деятельностью

- создание нейросетей

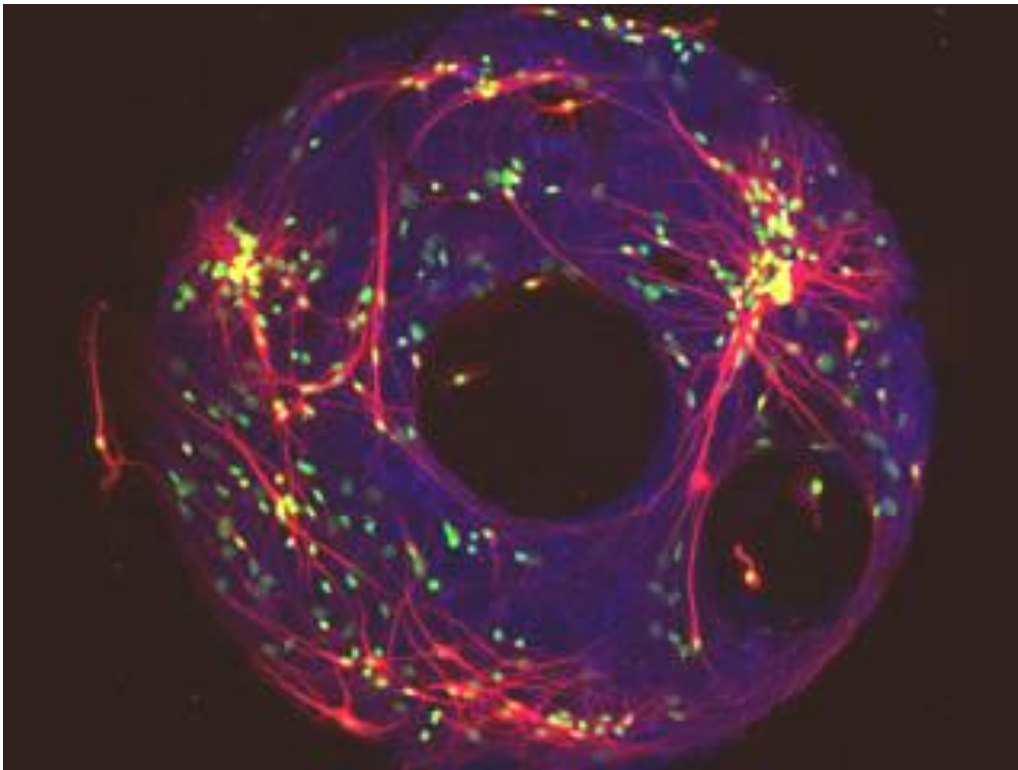



- **распознавание мыслеформ**



## • Нейроманипуляторы



### Задачи:

1. Объективизация психологических / оккультных техник
2. Фиксация состояний
3. Адаптация сознания к принципу непосредственного его влияния на действительность
4. Техническое средство развития и проверки на определённых этапах подготовки/тестирования экстрасенсов

# Исследования свойств сознания, связанных с влиянием на реальность

Исследования мозга показывают наличие «морфогенетических полей» (Шелдрейк, Прибрам и др.)

Память очевидно не является локальной а содержится в полевых информационных паттернах

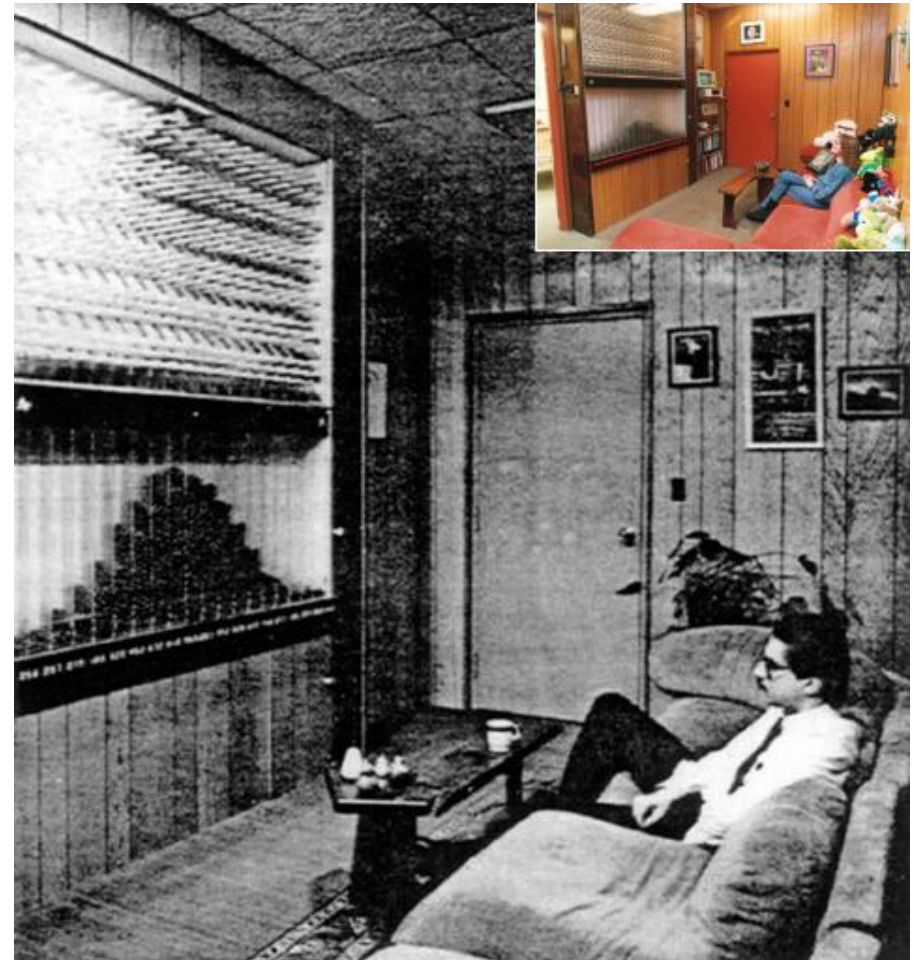

# Нелокальное влияния сознания оператора на технические системы (исследования УНИЦА «Зонд», 2012)

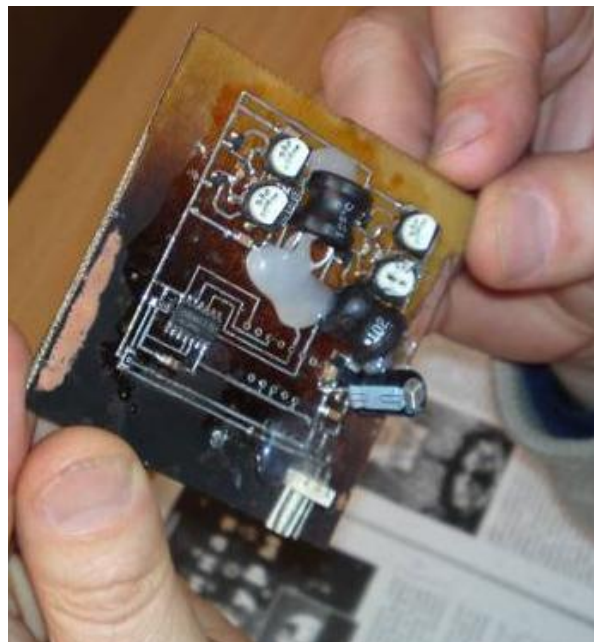
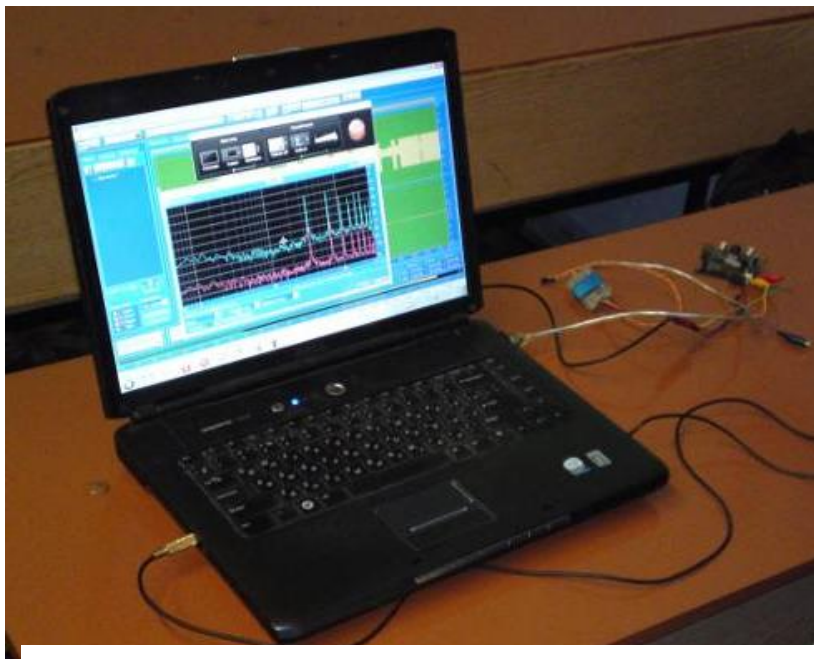

Синхронизи  
рованные  
Генераторы  
30 кГц





# Воздействие сознания на материю

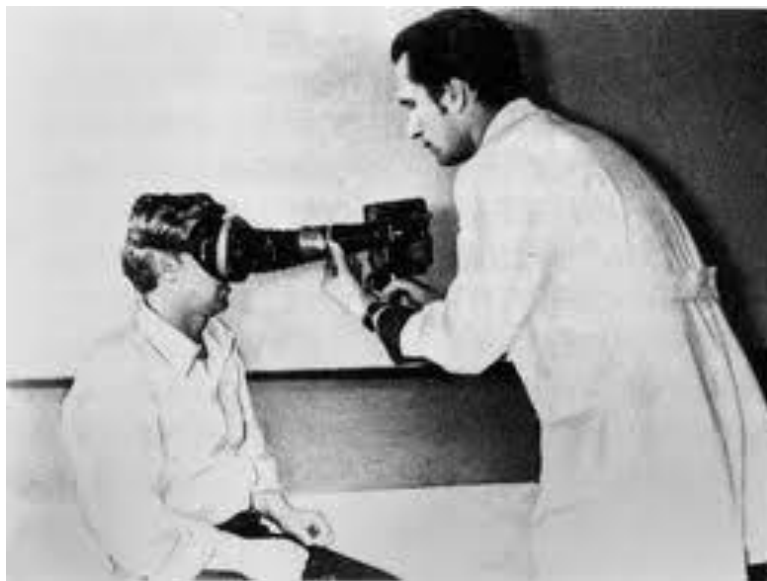

## Методика Крохалева

Фотография из архива  
УНИЦА «Зонд»

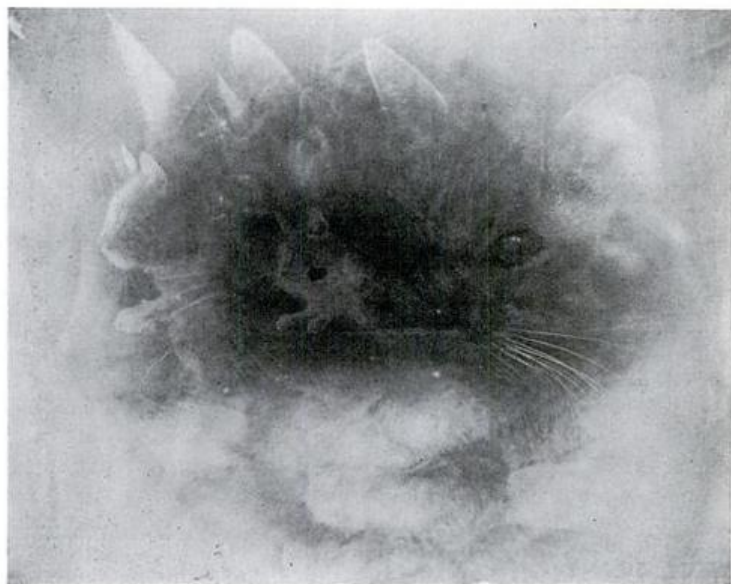
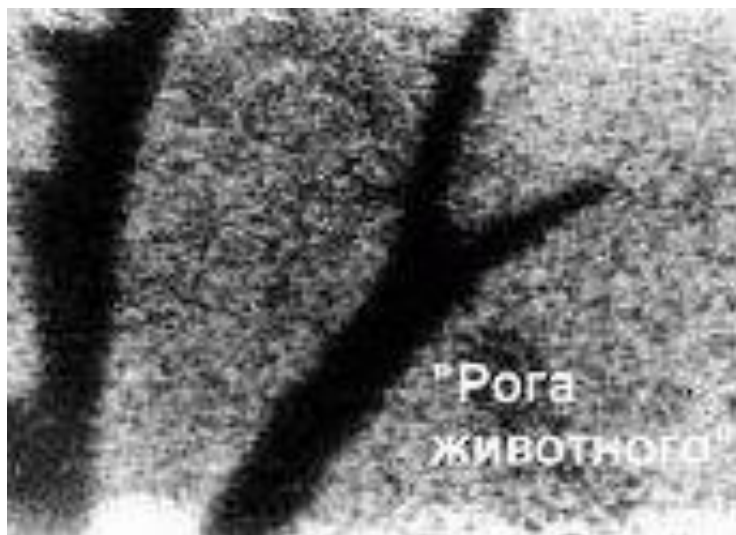

**Статистика успешных опытов:**

1. При съёмке видеокамерой 40 %
2. При съёмке фотоаппаратом 52 %
3. При фиксации на фотопластинку 37 %

# Предсказывание будущего ( Б.Либет, Д.Хайнес)

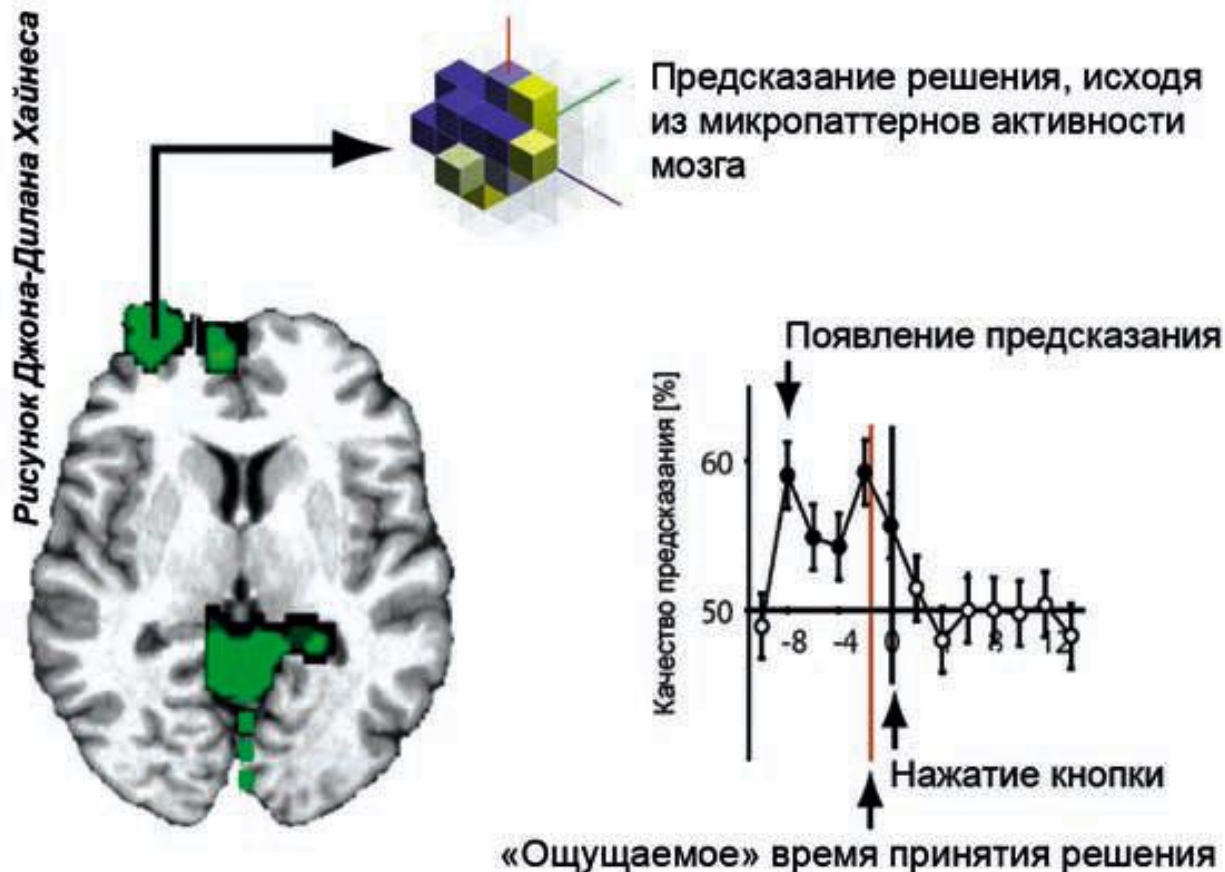

«И действительно, мы иногда сталкиваемся с нашим будущим. Так, мы думаем, что в будущем мы получим экспериментальное доказательство psi. Проходит время и мы получаем эксперименты, которые доказывают существование psi. Это означает, в принципе, что первоначальное впечатление о psi могло быть непосредственно предзнанием». Д.Радин



# Исследования макрофлуктуаций (Пугач А.Ф., ГАО НАНУ, УНИЦА «Зонд»)



## Отклик крутильных весов:

- космофизические факторы (солнечные, лунные затмения, восход и заход Солнца, покрытие планет Луной)
- эмоциональное состояние людей
- непонятные источники



# ■ Суточные вариации

Cyclic variations from 10 to 25 of May, 2011

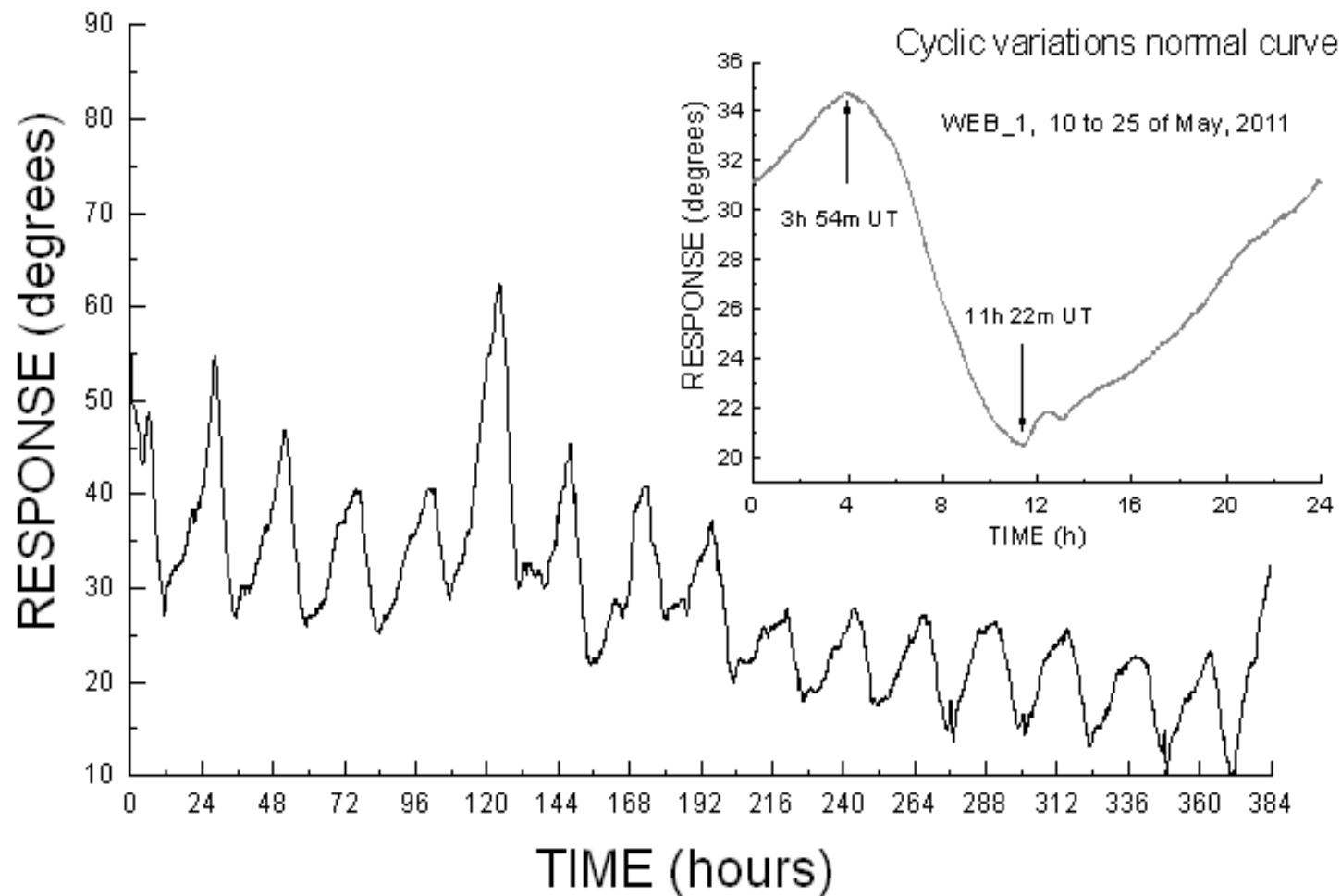

# ■ Мощные сигналы неизвестной природы – спайки

## Fantastic outburst on 16th January, 2012

Total event duration - 7h 15m

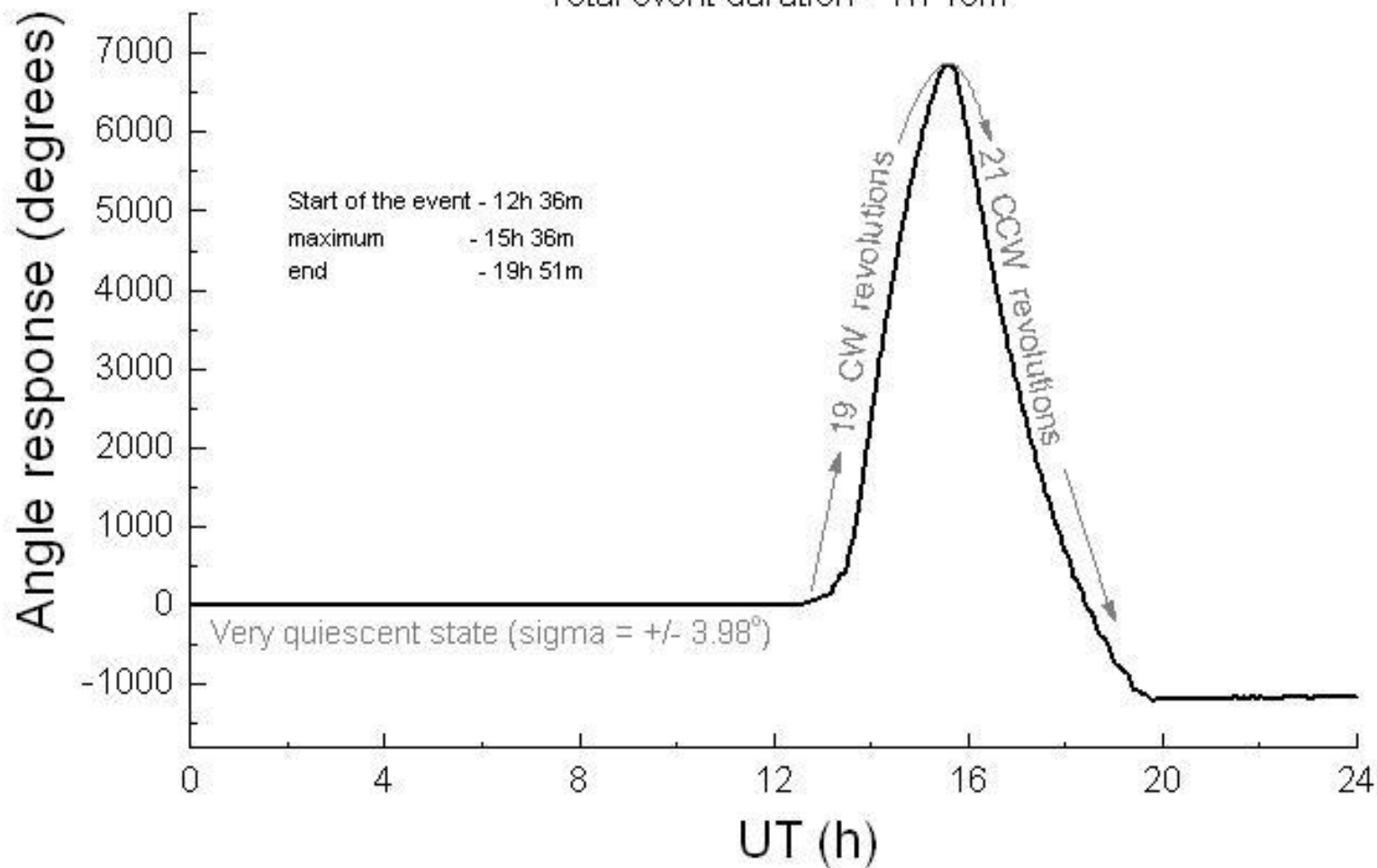

## Энергия спайка поляризована

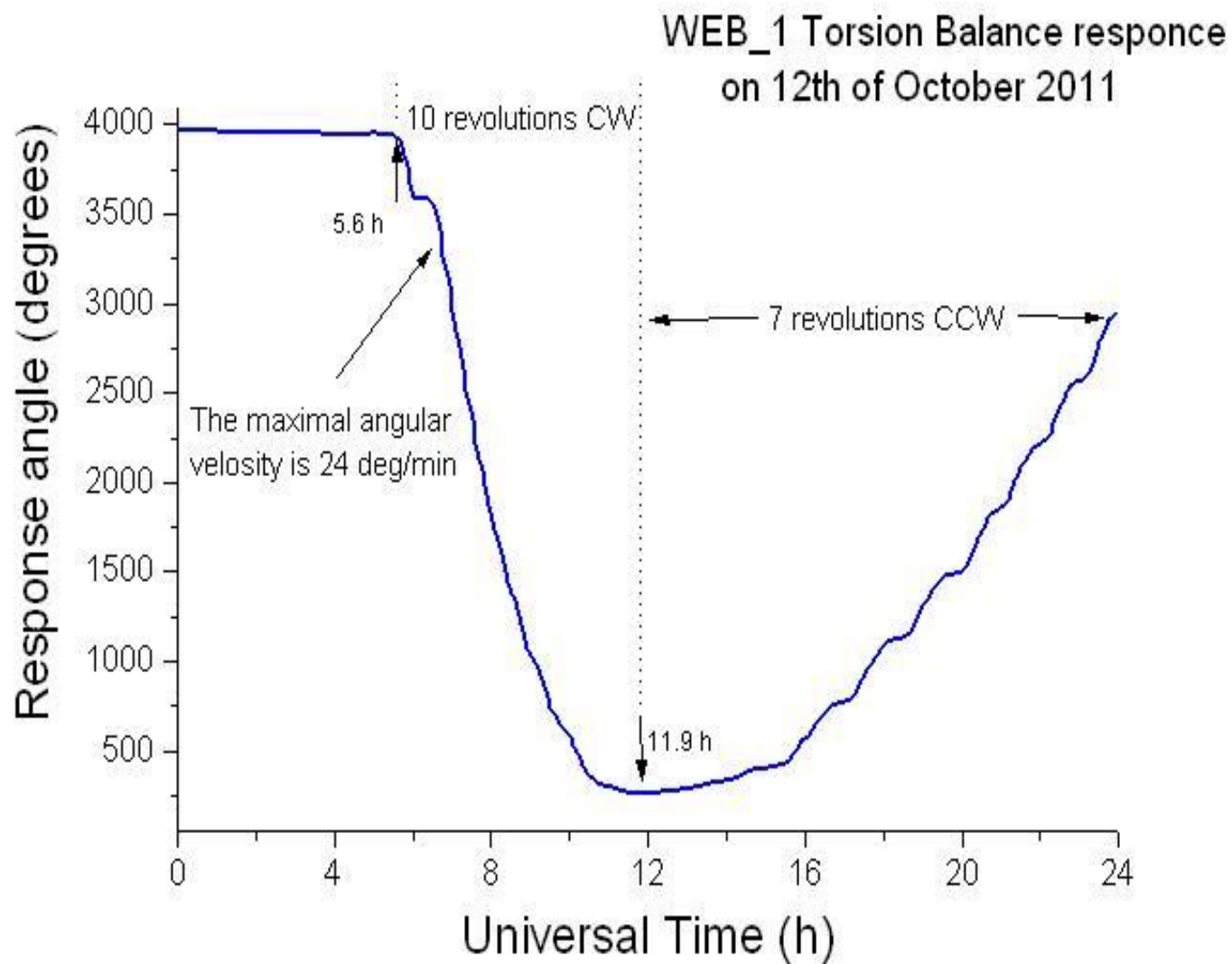

# *Реакция крутильных весов возрастает с годами*

■ Амплитуда  
и частота  
следования  
мощных  
сигналов  
значительн  
о возросли  
за  
последние  
3 года

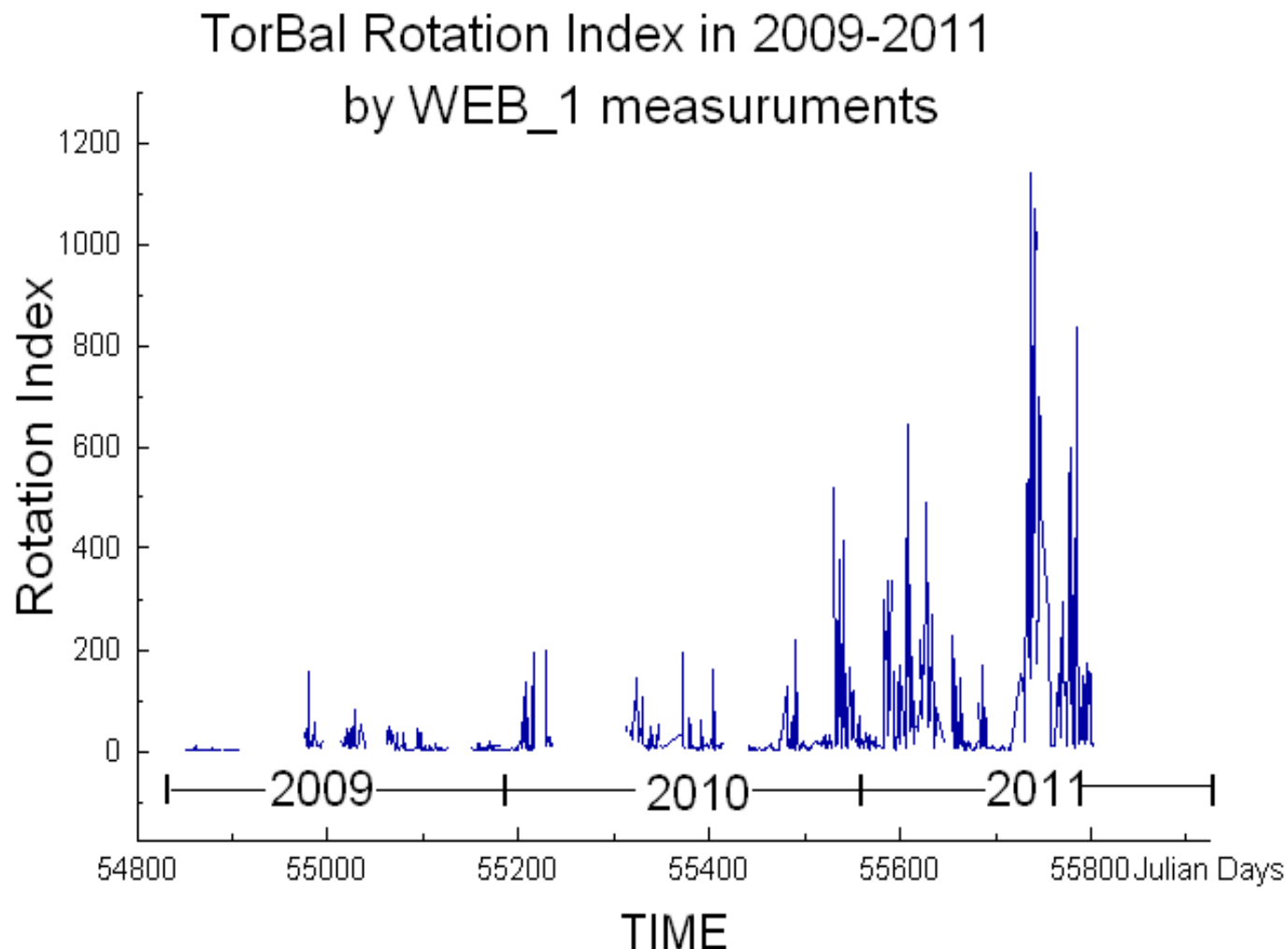



Возрастающая реакция крутильных весов видимым образом коррелирует с возрастанием солнечной активности, определяемой по индексу солнечных пятен (*Solar Influences Data Analysis Center*). По-видимому, КВ реагируют на неизвестный компонент солнечного излучения.

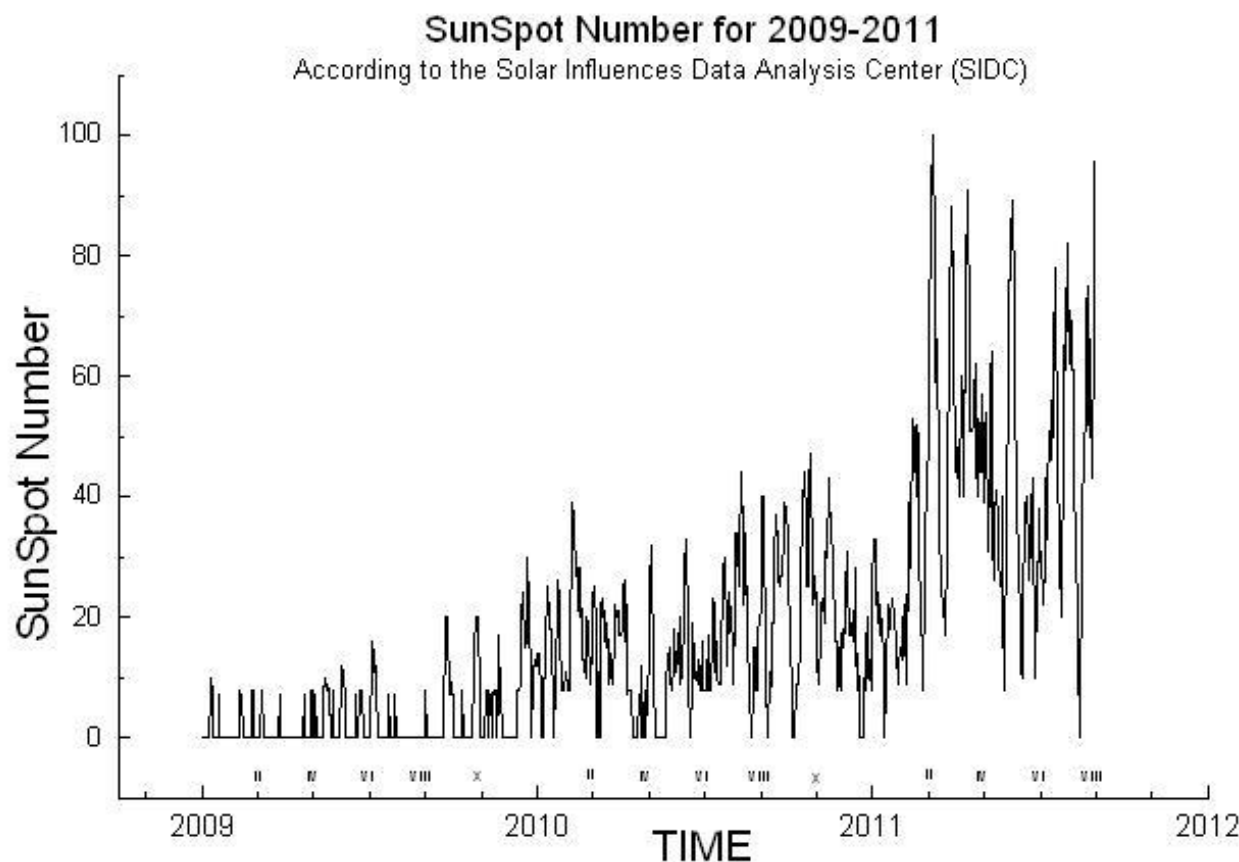

## GCP Results, Aug 1998 to Apr 2012

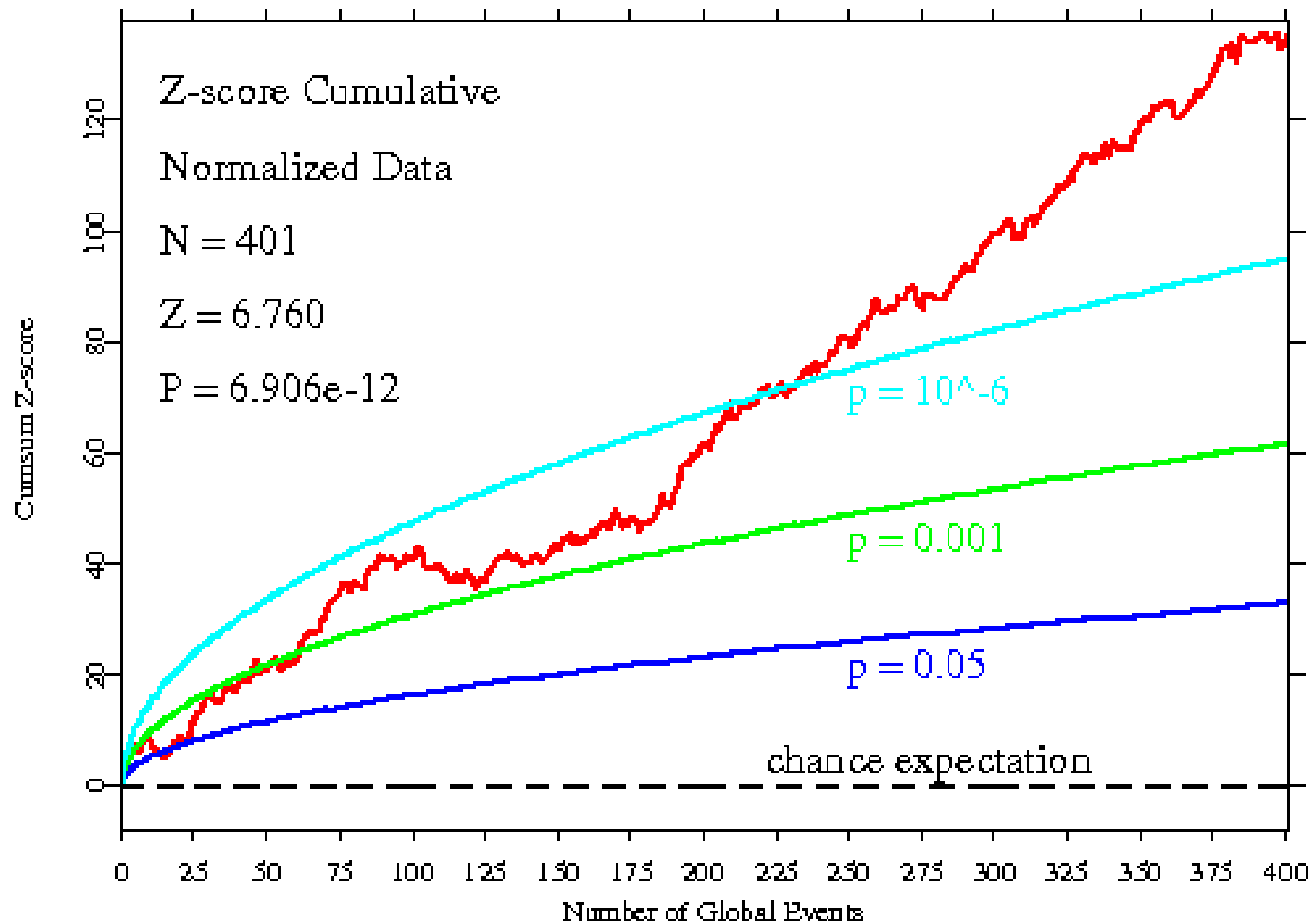

- **Механизмы реагирования на случайные процессы квантовой природы**



### **Задачи:**

- 1. Фиксация и измерение «нетривиальных» воздействий**
- 2. Объективизация «экстрасенсорных» воздействий**
- 3. Задачи прогнозирования**
- 4. Коррекция картины мира относительно полученных результатов**



## **Квантовые эффекты сознания**

**«Электромагнитные поля -  
лишь элементы более  
сложного информационного  
пространства» *Казначеев В.П.***





## **Сложности детектирования неэлектромагнитных полей сознания:**

- Экранирование от электромагнитных и тепловых влияний, других источников неэлектромагнитных полей
- Влияние намерения наблюдателя, связанных лиц, скоплений людей
- Принципиальная невозможность обеспечения полной закрытости систем («все влияет на все», эффект форм и т.д.)

## Свойства сознания (Д.Радин)

1. Сознание нелокально и имеет **квантовоподобные полевые свойства**, воздействующие на вероятности событий
2. Способно к генерации **негэнтропии**, упорядочивает системы
3. Сила сознания в индивидууме подвержена временным флуктуациям и регулируется фокусом внимания
4. Сознание группы усиливается, когда внимание группы сосредоточено на общем, что создает упорядоченное **«полевое групповое сознание»**
5. Шумовой эффект и реализация неупорядоченного сознательного поля, когда личности в группе ориентированы на разные цели
6. Физические системы **всех видов** реагируют на полевое сознание, **становясь более упорядоченными.**



«Сознание **есть функция выбора**, одной из множества альтернативных классических реальностей – проекций единого квантового мира». *М.Б. Менский*

«Сознание — внутреннее свойство системы, которое заключается в ее **способностях различать и реализовывать** отдельные допустимые для нее состояния». *С. Доронин*



**Замкнутая система с равной вероятностью может  
находиться в любом допустимом для нее  
состоянии**

**Все системы внутри Вселенной  
незамкнуты**



**Декогеренция** — процесс нарушения когерентности, вызываемый взаимодействием квантовомеханической системы с окружающей средой



**Рекогеренция и декогеренция** — явления в рамках теории универсального взаимодействия



## **Модель воздействия аномальных явлений на окружающую среду в рамках теории декогеренции:**

1. Повышается замкнутость, нелокальность системы.
2. Изменяется матрица плотности состояния (увеличивается число возможных состояний объектов системы), идет перераспределение и аккумуляция энергии системой
3. Возврат системы в первоначальное (запутанное с окружением, локальное) состояние, сопровождаемое остаточными эффектами и возрастанием энтропии (реализация некоторых нетривиальных состояний)

**Любая модель – всего лишь описание Мира а не сам Мир**

**Наявность объективных препятствий для наблюдения: туман, ночь, естественные преграды (деревья в лесу, помещения зданий и т.д.) – повышают закрытость систем**





## **Аномальные явления и их взаимодействие с сознанием**

**“Порой полтергейст на  
несколько месяцев, а иногда на  
год, предшествовал  
проявлению активности НЛО в  
данном районе”. Дж.Киль**





## **Объяснение аномальных явлений в рамках теории декогеренции:**

- перемещения, исчезновения, появления объектов**
- изменение грунта (появление редкоземельных металлов)**
- апостериорные явления в АЗ (невидимые преграды и т.п.)**

## • полтергейсты

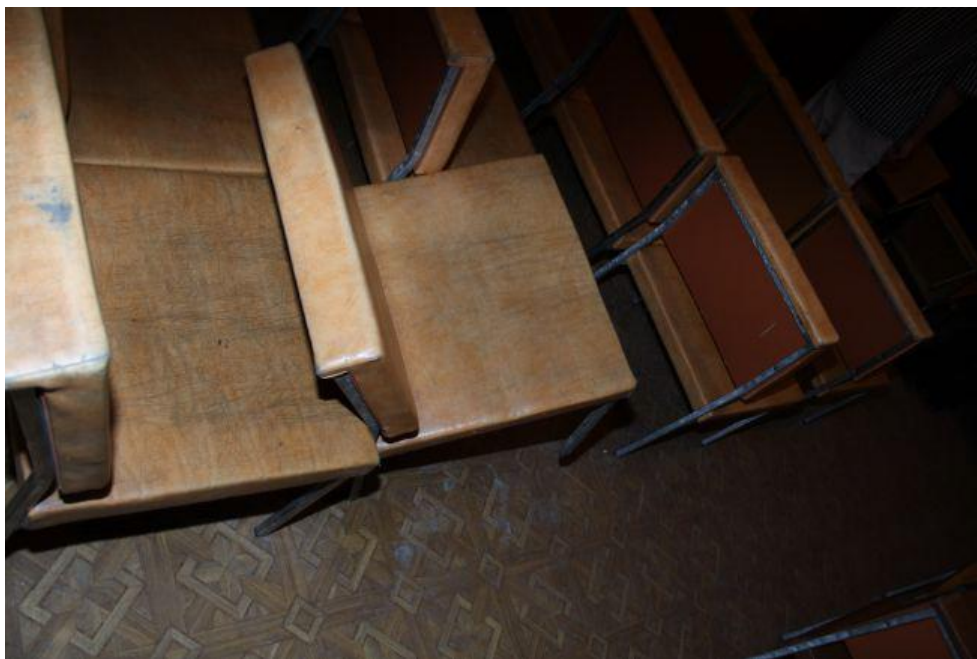

**Полтергейст в Иркутске (РФ)  
повернул камеру наблюдения  
перед тем как перекинуть  
стулья в зале**



**Полтергейст в Сумской  
области – за 1 час в  
комнате с 10  
очевидцами – 17 точек  
возгораний**



**Полтергейст в  
Кривом Роге –  
проявлялся только  
в темноте**

- изменение флоры (воздействие на квантовомеханические механизмы растений)



- необычные свойства насекомых (Сандерсон)



Перенос матки муравьев Атта  
при закрытой камере



- 
- сверхспособности после взаимодействия с АЯ
  - фантомные видения космонавтов
  - гансфельд-эффекты
  - магические ритуалы

**Все нетривиальные взаимодействия  
используют механизм нелокальности**



## **Выводы:**

- 1. Теория квантовой декогеренции способна объяснить большинство механизмов взаимодействия аномальных явлений с окружающей средой**
- 2. Сознание как глобальное свойство Вселенной имеет нелокальную, всеобъемлющую природу**
- 3. Следует создавать постоянные группы изучения и формализации квантовых свойств сознания**
- 4. Перспективной является разработка общей универсальной методики развития эффектов влияния намерения на материю у индивидуумов**
- 5. На основе изученных свойств возможно построение техномагических устройств**

# Все мы квантово запутаны Большим Взрывом!

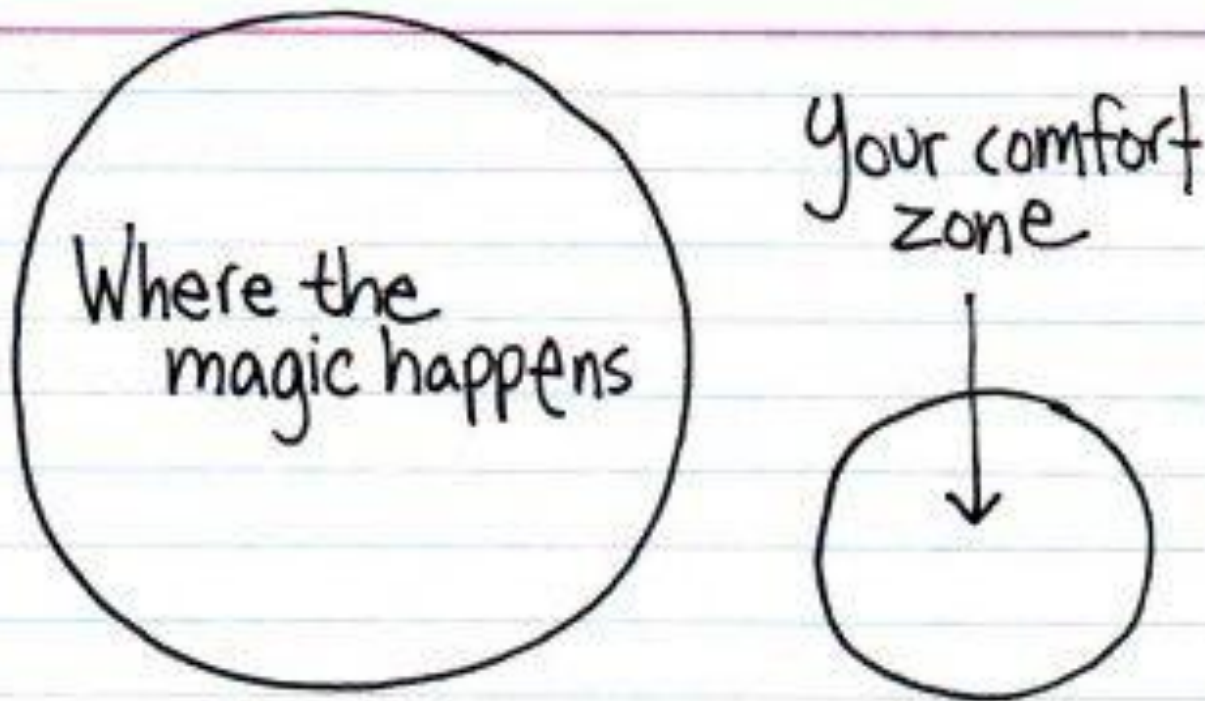

**Спасибо за внимание!**



**[www.zond.kiev.ua](http://www.zond.kiev.ua)**