ТОВАРИСТВО «ЗНАННЯ» УКРАЇНИ
АЕРОКОСМІЧНЕ ТОВАРИСТВО УКРАЇНИ
НАЦІОНАЛЬНИЙ ТЕХНІЧНИЙ УНІВЕРСИТЕТ УКРАЇНИ «КИЇВСЬКИЙ ПОЛІТЕХНІЧНИЙ ІНСТИТУТ ІМ.І.СІКОРСЬКОГО»
УКРАЇНСЬКИЙ НАУКОВО-ДОСЛІДНИЙ ЦЕНТР ВИВЧЕННЯ АНОМАЛІЙ «ЗОНД»

НАУКОВО-ПРАКТИЧНИЙ СЕМІНАР «15 РОКІВ УНДЦА «ЗОНД». ДОСВІД ТА ПЕРСПЕКТИВИ ДОСЛІДЖЕНЬ АНОМАЛЬНИХ АЕРОКОСМІЧНИХ ЯВИЩ»

Актуальні гіпотези природи та походження аномальних явищ

Кириченко О.Г.,
Зав. інформаційно-технічним відділом
УНДЦА «Зонд» НТУУ «КПІ»

АЯ: різноманітні, по всьому світу, в усі часи!

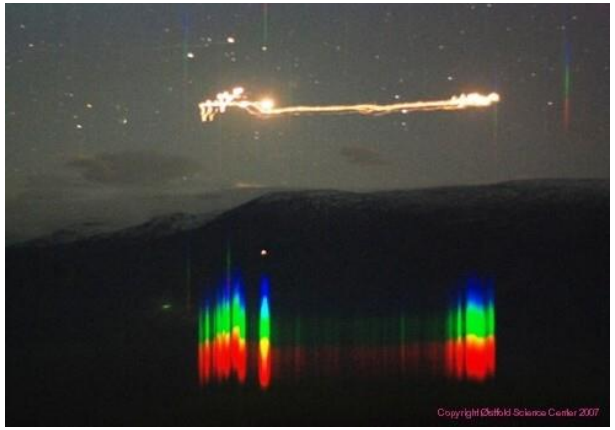

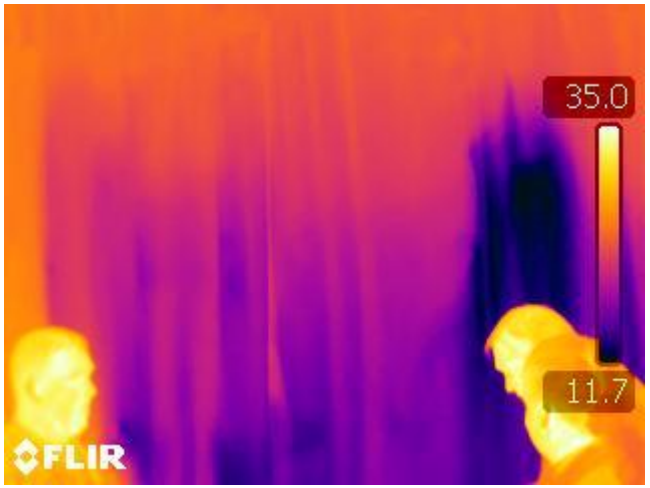

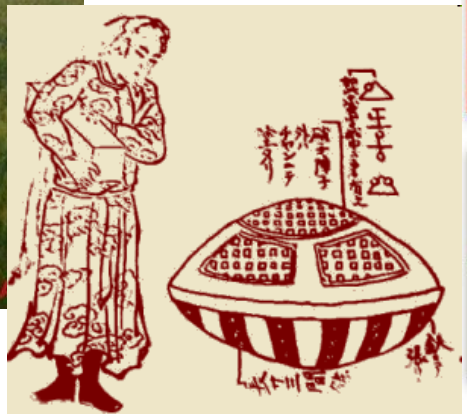

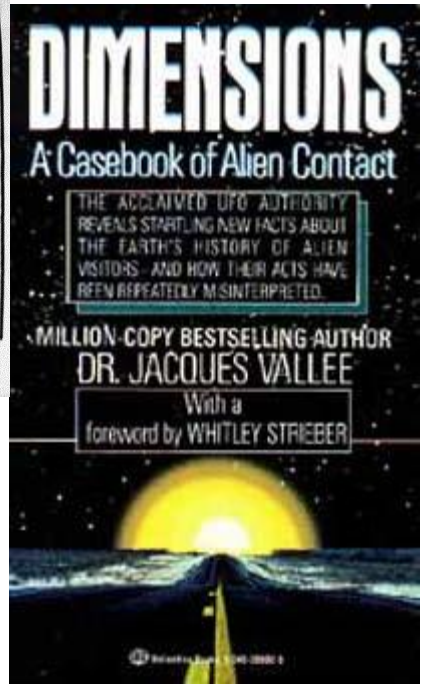

АЯ (ААЯ, НЛО, АЯЗ, ГПЗ) як комплекси природних фізичних явищ, специфічним чином взаємодіючих із середовищем.

Від радіофізики до квантової космології. Космомікрофізика та стенди.

З урахуванням світового досвіду, УНДЦА «Зонд» оптимізований в першу чергу для ефективної аналітики феноменів та координації вузькоспеціалізованих науково-дослідних установ

Походження феноменів та структура Всесвіту!

Поширеність дива?
Транспортне питання?
Спорідненість фізичних умов?

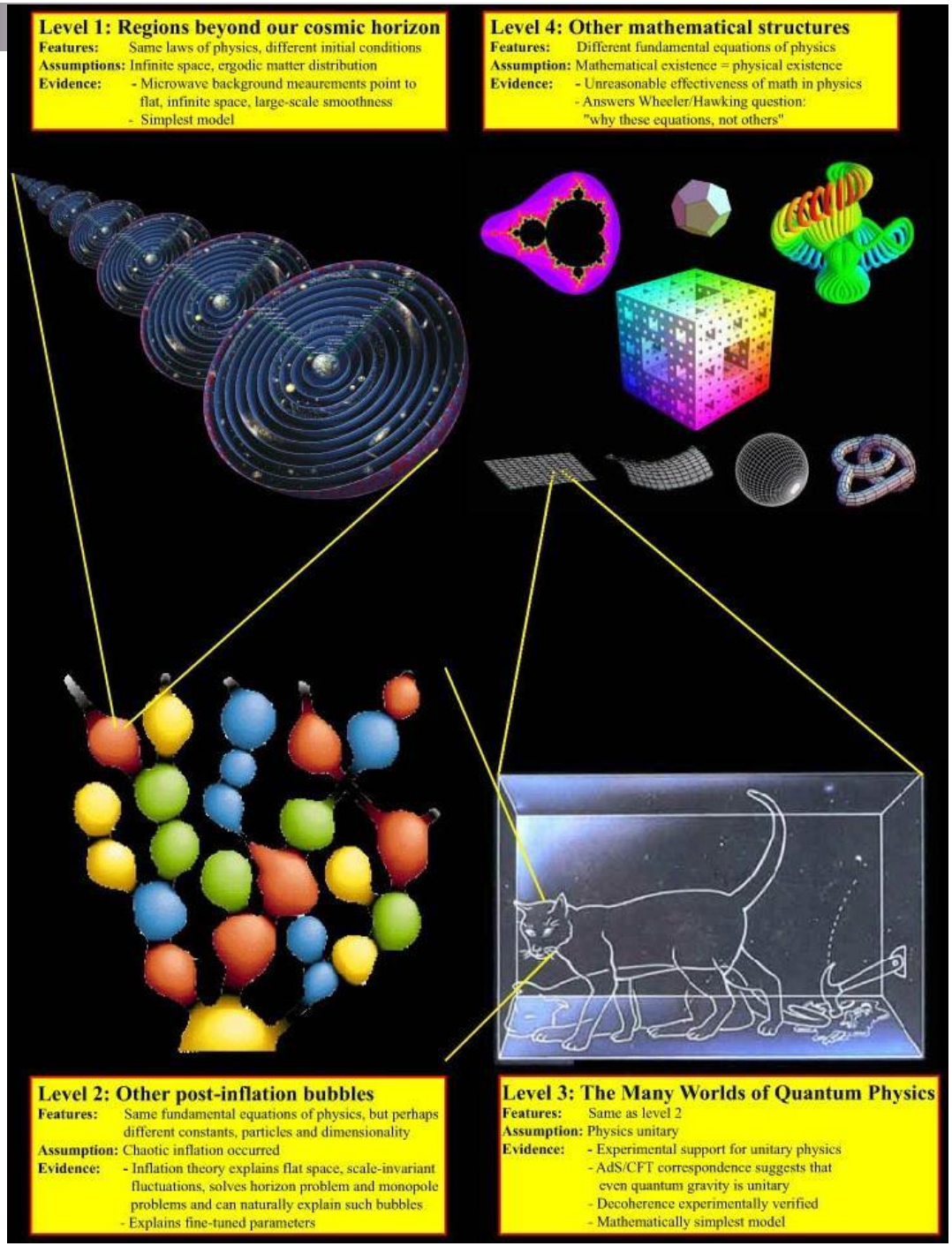

Спектр феноменів АЯЗ:
- аномалії у флорі та фауні,
- коливання геофізичних параметрів,
- об'єкти з'являються та зникають,
- люди «блукають» та «стрибають»,
- ААЯ

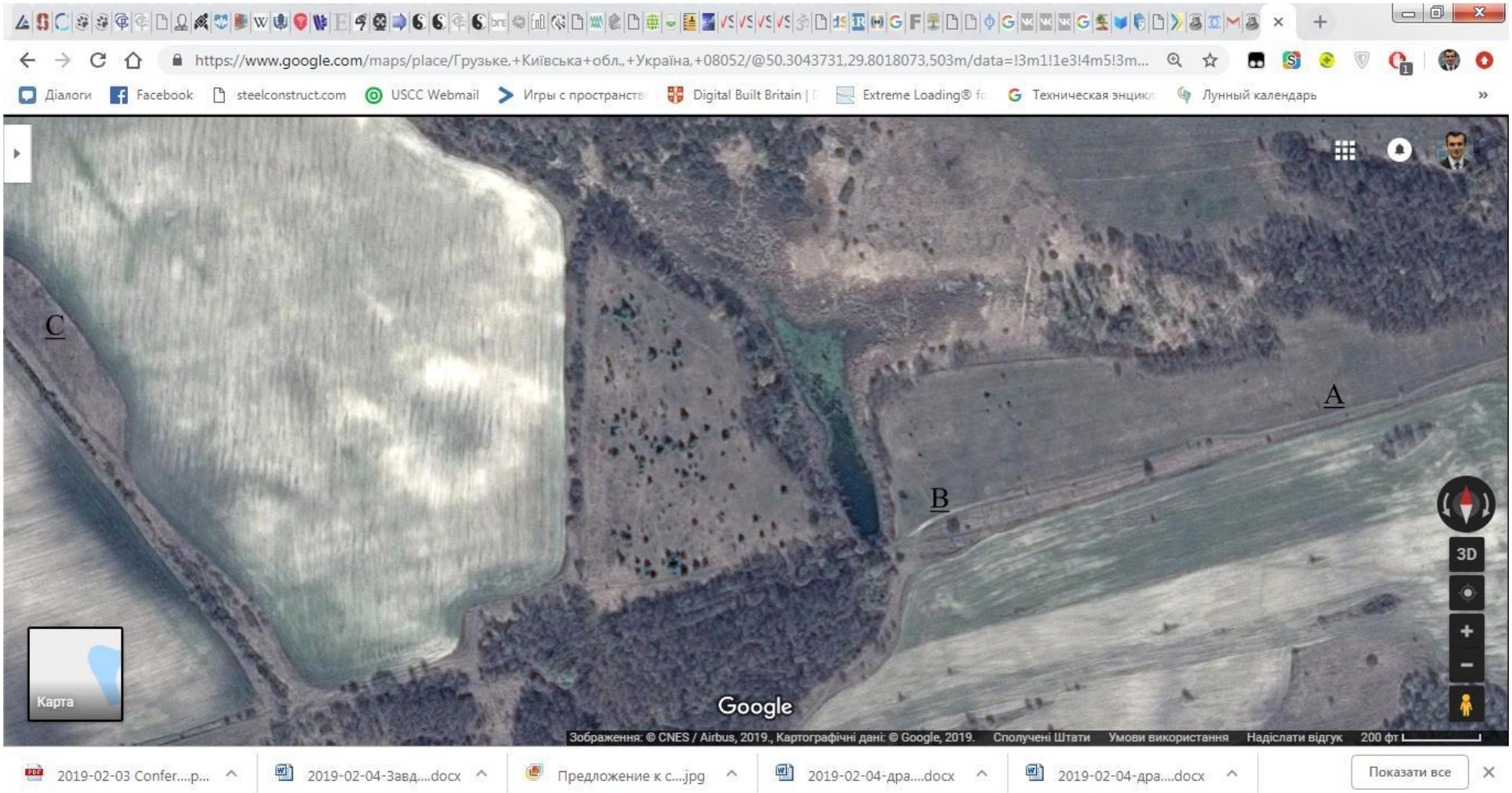

Транспортні АЯ:
«блукання» та «стрибки» між точками «А — В — С»

“Блукання” та “стрибки” у АЯЗ: якщо психофізиологічні ефекти то як впливає на механізми тощо?

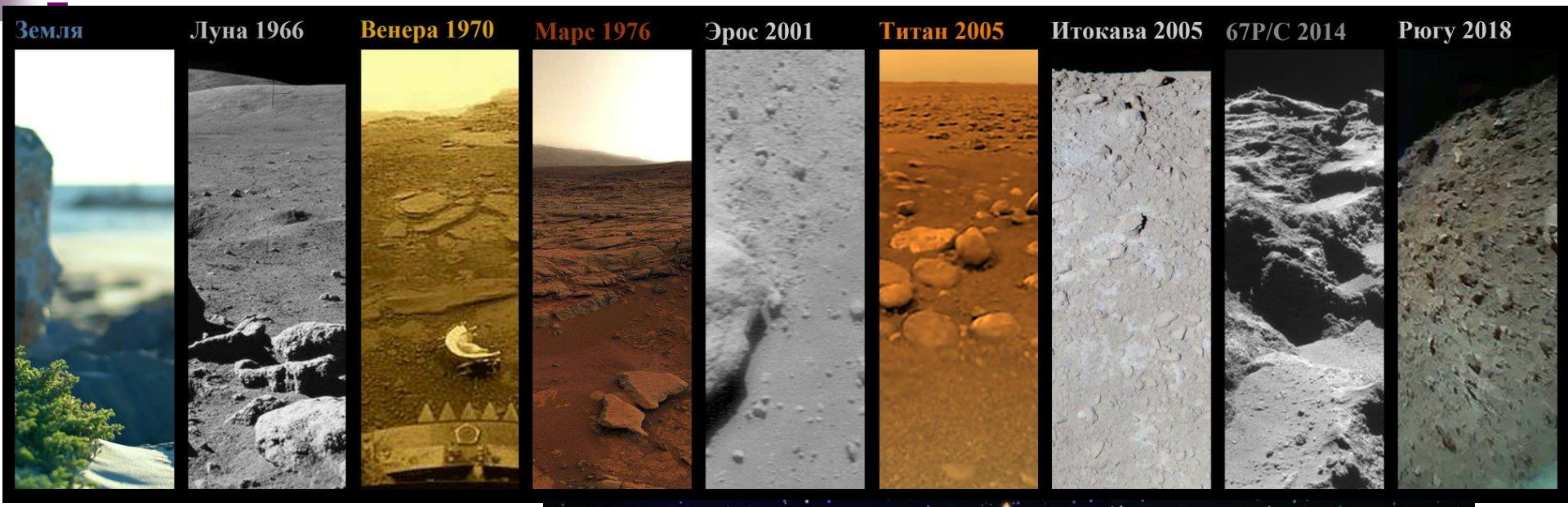

Якщо “портали” то чому не у космос?

Чи відокремлені ми від квантового мультиверсуму у повсякденному житті? Евереттика та ін.

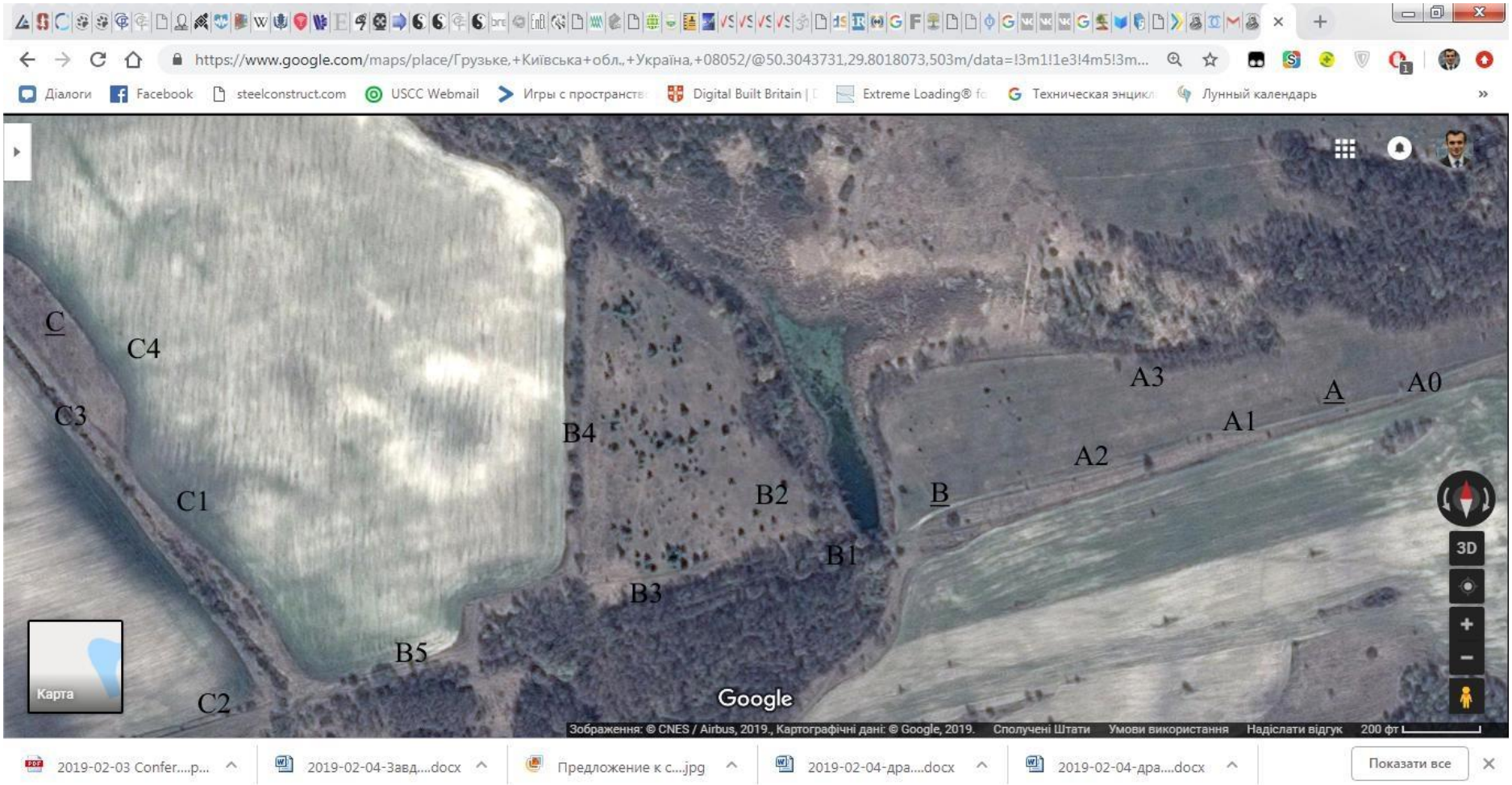

Транспортні АЯ у підході квантової механіки:
флуктуації ймовірностей між точками «A0...3 — B...4 — C...n»?
інтерференція альтернатив евереттики?

Нетривіальні навколишні умови та змінені стани свідомості?

Активна свідомість спостерігача та реалізація «дива» як малоймовірного фізичного явища?

Заплутаність квантової свідомості «двійників у альтерверсумі» ?

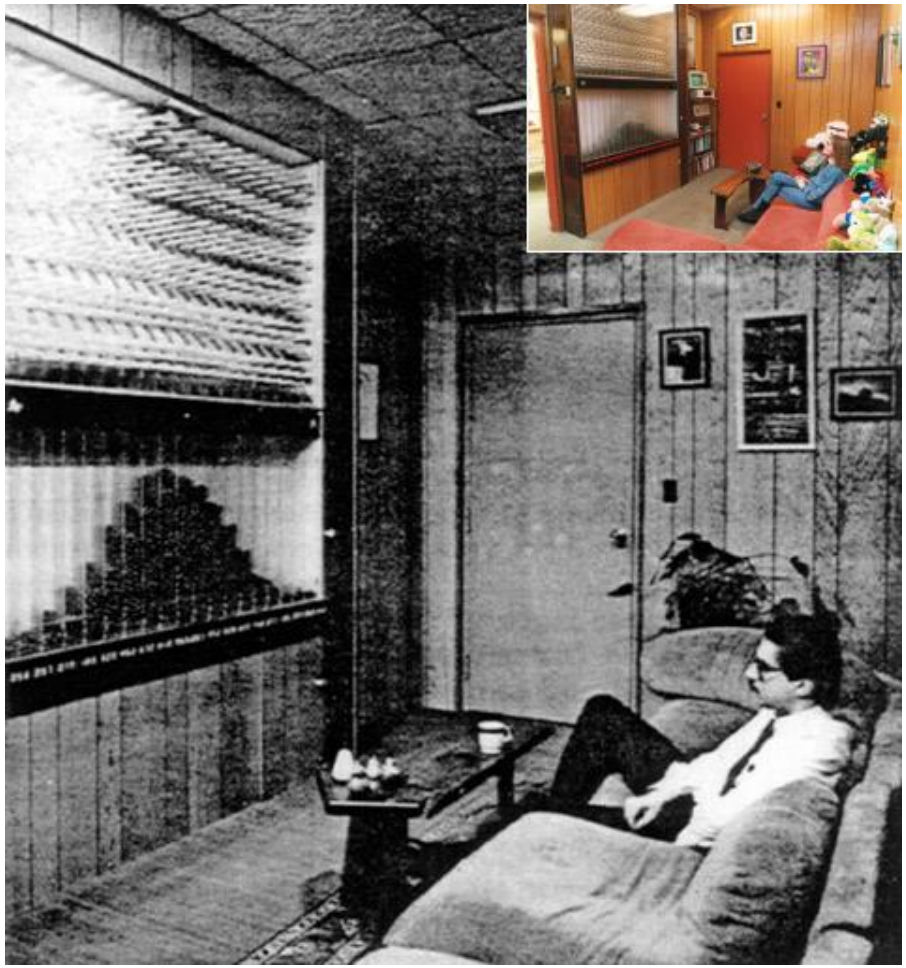

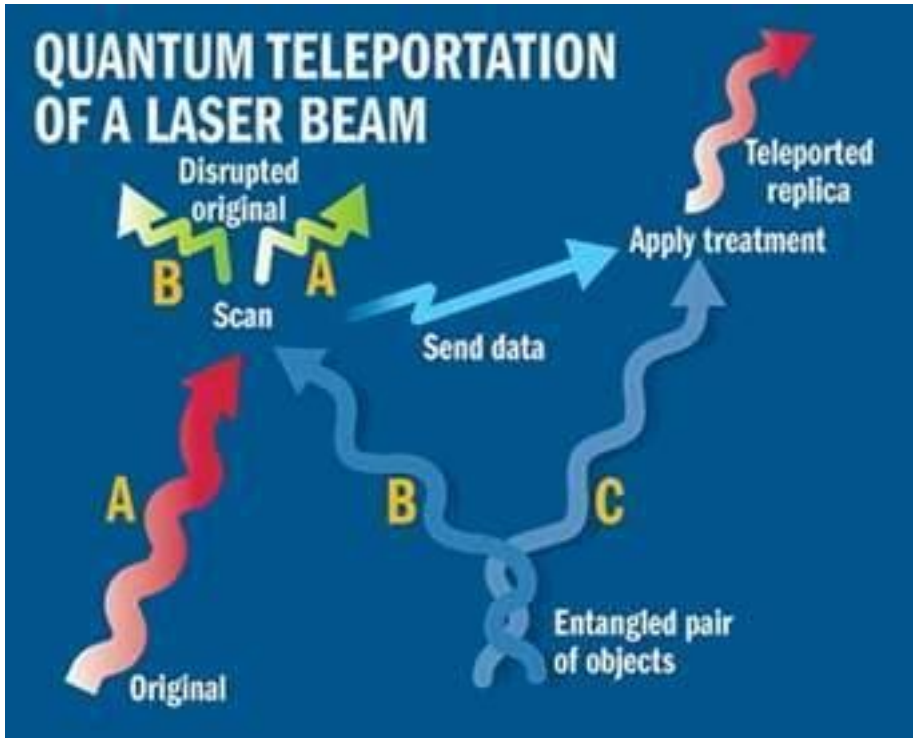

АЯ у фізиці!

Свідомість спостерігача
Квантова телепортація
«Перехрестя світів» мультиверсуму

Просторово-часова і подієва локалізація усього різноманіття АЯ в навколоземному просторі та в історії людства може вказувати на вельми тісну взаємодію феноменів з нашим світом.

«Надлишкова» статистика Ж.Валлє та В.Ажажи.

У класичній астрофізиці зоряно-планетарні об'єкти віддалені одне від одного на величезні космічні відстані нашого Всесвіту.

У багатовимірній суперструнно-мембранній космології різні світи можуть мати абсолютно різні фізичні закони.

А от у квантовій механіці «розгалудженого Всесвіту» Еверетта-Уілера просторово-часові координати і фізика «альтернативних світів-хвильових пакетів» практично збігаються, невід'ємні психофізіологічні складові та дива вирогідностей...

Інтерпретація Бома та Пенроуз щодо незавершеності.

Дослідження АЯ в загальній науковій картині устрою Всесвіту сприяє й розвитку природознавства в цілому!

Дякуємо за увагу!

WWW.ZOND.KIEV.UA